O Sr. José Americo Seguirá Domingo Para a Bahia, Onde Pronunciará Um Sensacional Discurso Politico

Diario Carioca

200 RÉIS

Director-Presidente HORACIO DE CARVALHO JUNIOR — Fundador: J. E. DE MACEDO SOARES — Director-Thesoureiro J. B. MARTINS GUIMARAES

Anno X — Numero 2.818 — Rio de Janeiro, Quarta-feira, 18 de Agosto de 1937 — Praça Tiradentes n.° 77

A Campanha Americana Fragorosamente Batida Por Uma Quadrilha de Punguistas!

O fracasso

Quando o sr. Armando de Salles Oliveira, embriagado pelas lisonjas de alguns cavadores e aventureiros, preparava a torto e a direito a propria candidatura á presidencia da Republica — alguns de seus melhores amigos tentaram, debalde, chamal-o á realidade. Indubitavelmente o ex-governador de São Paulo, uma vez escoimado das lastimaveis influencias de familia, seria esperança de um homem para governar o Brasil, exactamente como um fruto espera, ao sol, a maturidade, que lhe dê acabamento.

Inteiramente estranho em 1933 á vida publica, mesmo no seu Estado; desprovido nesse tempo, de qualquer experiencia politica, avesso por indole e temperamento ás lutas e paixões partidarias, alheio a todos os problemas de governo, o sr. Salles Oliveira viu-se inesperadamente guindado á interventoria de São Paulo.

O que elle devia dar ao seu grande e poderoso Estado, favorecendo por conseguinte o Brasil, era a contribuição da sua intelligencia, do seu caracter illibado, seu generoso e esclarecido patriotismo. Havia de fazer portanto um governo novo, isto é, sincero, leal e honesto, como São Paulo não tinha lembrança nos ultimos quadriennios seguidos, da decadencia do antigo regime.

Ora, os amigos desinteressados do sr. Salles Oliveira não contavam com as alucinações do Poder e a capacidade toxica da lisonja. Em pouco tempo já não bastava ao sr. Salles Oliveira realizar a obra monumental da reintegração da união nacional. Já não o satisfaria a gloria de pacificar os paulistas, restaurando-os na fraternidade brasileira. Quiz o sr. Salles Oliveira ter em mãos a alavanca de um partido submisso, composto de homens de palha, animados com os favores do governo.

Com pouco mais de tres annos de vida publica, sem um dia sequer da escola do soffrimento, sem os transes de uma luta aspera, sem contactos reaes com o profundo sentimento popular desconhecendo moral e materialmente a nação brasileira, ignorando o Norte, o Centro, e o Sul do paiz, o simples particular na pro... quiz attingir de chofre o ponto culminante da carreira dos mais prestigiosos servidores da Republica! Os amigos do sr. Salles Oliveira tentaram dissuadil-o da aventura um pouco ridicula e muitissimo desastrosa.

E desastrosa, porque fracassando fatalmente, interceptaria uma carreira promissora, privaria o Brasil de um homem digno de seus mais altos serviços.

Temos agora no desenrolar dos acontecimentos a prova das carradas de razões dos amigos verdadeiros do sr. Salles Oliveira. O candidato desatinado desceu as escadas do governo paulista fascinado pela ambição, abandonando mais de metade da duração do mandato a cujo desempenho se obrigára. O seu intuito, esquivando-se ao prazo da inellegibilidade, foi procurar na maioria o amparo de sua candidatura. Nesse empenho não occultava sua repugnancia ao caudilhismo gaucho e aos ultimos barões dos pampas. Outra animadversão que não podia esconder, era contra as opposições frustradas, os cavadores de chapa, os velhos sobas já mastigados na experiencia de governos infames ou das traças e tricas, intrigas e miserias de uma politicagem egoista sem entranhas.

Pois a candidatura desvairada do sr. Salles Oliveira acabou exactamente sob a protecção do triangulo de sua inexoravel repulsão: Flores da Cunha, Antonio Carlos e Bernardes.

Agora a "campanha americana", quer dizer, o dinheiro cuja origem não se póde confessar — agora a campanha americana quer fazer crer ao paiz que ha brasileiros, especialmente brasileiros da velha estirpe mineira, que põem suas esperanças, sonham com a redempção do Brasil, imaginam que se salvará a Patria por via dos velhos camafeus, das usadas e servidas madamas da politicalha, dos antigos aproveitadores de negocios administrativos, de actas falsas e "reconhecimentos de poderes", de estado de sitio permanente, jornaes fechados, censura á imprensa, miserias e violencias policiaes!!! Pois então o sr. Salles Oliveira tão inedito e tão ingenuo — suppõe que o povo o vendo rodeado de Bernardes, Antonio Carlos, Vespucio de Abreu, Octavio Mangabeira, Sylvio de Campos, Flores da Cunha — acreditará mesmo que dessa companhia de circo de cavallinhos vae sair uma opera de grande espectaculo??

Poucas simplicidades de espirito temos admirado, maiores que a da campanha americana, dizendo que o fino e experimentado povo de Minas "delirou" (leiam bem) delirou de enthusiasmo, vibrou de emoção, ardeu na esperança de dias melhores para o Brasil deante do esguio e inexpressivo candidato, avalisado por uma turma de velhas ratazanas da politica. Seria como se se abrisse o appetite dos mineiros, depois de fartamente jantados, engulhados, arrematados com café e charuto — trazendo-se-lhes de novo á baila a sopa, o peixe a caça e os assados!!! E o jantar de volta — o mesmo já comido!!! O mesmissimo rancho, as victualhas repetidas, novamente Flores da Cunha, Bernardes, Antonio Carlos, Vespucio, Mangabeira, Pedro Lago, Sylvio de Campos, Roberto Moreira, Mario Brant!!!

Aqui d'El Rey!!! Salve-se quem puder!!!

J. E. de Macedo Soares

Foi Espectacular a Derrota da Comitiva da U. D. B. á Terra Mineira

O SR. JOSE' AMERICO VIAJARA' NO PROXIMO DOMINGO PARA A BAHIA — A BRILHANTE COMITIVA QUE SEGUIRA' COM O CANDIDATO DO POVO BRASILEIRO

O SR. ARMANDO DE SALLES OLIVEIRA REGRESSOU HONTEM DE BELLO HORIZONTE — NÃO TEVE EXITO A VIAGEM DO CANDIDATO DA U. D. B. — O POVO MINEIRO ESTA' FIRME AO LADO DO SR. JOSE' AMERICO

Sr. Armando de Salles Oliveira

O sr. José Americo partirá no proximo domingo para a Bahia, pelo "Arlanza", devendo chegar á cidade do Salvador no dia 24 do corrente.

Acompanham o eminente candidato da maioria do povo brasileiro os deputados Carlos Luz, leader da maioria da Camara; João Neves, Cincinato Braga, José Augusto, Accurcio Torres e Armando Fontes.

Além do sr. Alpheu Domingues, secretario do ministro José Americo, seguirão o sr. Lourival Fontes, director do Departamento de Propaganda e representantes dos jornaes cariocas.

Na Bahia, o sr. José Americo pronunciará um sensacional discurso politico.

* * *

De regresso de sua viagem a Bello Horizonte, chegou hontem, as 11,15 horas, pelo avião "Electra", da linha mineira da Panair, o sr. Armando de Salles Oliveira, candidato da U. D. B. á presidencia da Republica.

Em sua companhia chegaram no mesmo avião, além de sua esposa, os deputados Arthur Bernardes Filho, Eurico de Souza Leão, Carlos Moraes Andrade e Raul Bittencourt.

A' tarde, o "Electra", que retornára a Bello Horizonte, levou os deputados Octavio Mangabeira, Sampaio Corrêa, Café Filho, Prado Kelly, Fabio Sodré e Plinio Pompeu e jornalistas da comitiva.

* * *

Não teve exito politico a excursão do candidato udebeista a Minas Geraes. O eleitorado montanhez é tradicionalmente democratico, de sorte que entre os dois nomes não hesitou na escolha: ficou com o senhor José Americo, prestigiando a acção do illustre governador Benedicto Valladares.

Como tem acontecido no resto do paiz, a apresentação do sr. Salles Oliveira, em Bello Horizonte e Juiz de Fóra, constituiu uma novidade em materia politica, pois o povo mineiro não assistiu propriamente a grandes comicios democraticos. Viu espectaculos, bandeiras, luzes, fogos, coretos e uma scenographia carissima, mas inteiramente vasia de significação politica. No fim de cada espectaculo, o candidato da U. D. B. fazia o seu discurso medido e cauteloso, que é sempre o mesmo, como acontece como na musica dos minuettos e das valsas viennenses...

* * *

Além de ser um candidato que não póde despertar o interesse das largas camadas do povo brasileiro o sr. Armando de Salles Oliveira foi infelicissimo na sua excursão pela terra montanheza. A tragedia integralista de Campos matou, por outro lado, qualquer curiosidade publica em torno dos seus discursos.

Houve ainda o caso rocambolesco do furto das carteiras de quasi todos os membros da comitiva, o que desmoralizou irremediavelmente a viagem, tanto mais quanto o proprio candidato não foi respeitado, sendo

(Conclue na 12ª pag.

Senador Jones Rocha, cuja carteira tambem foi batida . .

EMULSÃO DE SCOTT
Remedio - alimento

Os Integralistas Ameaçam de Morte o Comte. do Corpo de Bombeiros de Petropolis!

Telephonemas e cartas anonymas enviadas ao Tenente Bernardino Florido ameaçam-no de assassinio em plena via publica

PETROPOLIS, 17 — Os adeptos do sigma ameaçaram de morte o commandante do Corpo de Bombeiros desta cidade, tenente Bernardino Irineu Florido, pelo facto de ter este official se congratulado com o commandante do Corpo de Bombeiros de Nictheroy, major Paulo Ornellas do Couto, pela attitude que vem de tomar em face do integralismo naquella corporação, e ainda pelo motivo de, ao ter assumido a direcção dos soldados do fogo desta cidade, ter tomado severas medidas contra os elementos do Integralismo que a elle pertenciam, expurgando-os do seu seio, o que motivou ser a minha pessoa visada pelos adeptos do Sigma que planejavam uma represalia.

OUVINDO O TENENTE BERNARDINO

Assim que tal noticia circulou na linda cidade fluminense varios jornalistas foram ao quartel dos soldados do fogo ouvir o tenente Bernardino Florido que, attencioso, relatou o facto aos representantes da imprensa:

— Desde o dia em que assumi o commando do Corpo de Bombeiros, data em que se verificou o motim, parece que os milicianos verdes do sr. Plinio Salgado começaram a me odiar implacavelmente. Sempre tive provas disso. Agora as ameaças recrudesceram: por telephonemas, cartas anonymas e commentarios do povo estou sabendo que elles me fizeram um ultimatum — ou deixar a cidade dentro de 72 horas, ou serei assassinado em plena via publica. Soube tambem — finalizou o commandante — que se tal não acontecer por estes dias quando o Integralismo vencer, terei de tomar um litro de oleo de ricino para "me expurgar dos peccados commettidos nesta corporação", afastando-os das nossas fileiras.

O Conflicto Causado Pelos Integralistas em Campos

A cidade em absoluta calma --- Suspensos os enterros das victimas --- Reabriu o commercio ---- O tenente Coracy relata os acontecimentos

O TENENTE CORACY NÃO MANDOU METRALHAR O POVO

CAMPOS (Do correspondente) — Ao chefe de policia do Estado do Rio, o tenente Coracy

D. Alcina Pereira Pinto, esposa do vereador Jorge Pinto, que foi morta no conflicto

delegado da força militar localizada em Campos, endereçou o seguinte telegramma:

"Dr. chefe de policia — Nictheroy — No decorrer dos lamentabilissimos acontecimentos hontem aqui verificados, não ordenei absolutamente aos inferiores sob as minhas ordens que metralhassem o povo inerme, quando assistia ao comicio. O inquerito instaurado pelo delegado auxiliar deverá constatal-o. Como, porém, aquella versão foi dada aos acontecimentos, sentir-me-ia satisfeito se o governo desmembrasse Campos de minha jurisdicção, determinando ao mesmo tempo a instauração de rigoroso inquerito administrativo para apurar responsabilidades. Achava-me em contacto directo com a massa popular alvejada, tendo a muito custo e visivel risco conseguido restabelecer a ordem local. Solicito estas providencias em virtude de não desejar pairem sobre mim taes accusações infundadas, podendo a população campista ficar certa de que jamais seria eu algoz impiedoso dos distinctos elementos seus. Saudações. — Coracy Ferreira, delegado especial."

CAMPOS, 17 (Do correspondente) — Sobre a noticia que aqui circulou com insistencia e referente a uma remessa de presos que teria sido feita daqui para Nictheroy, posso adeantar que tal asserção não é veridica; isto tambem se depreende da affirmação do chefe de policia fluminense, a alguns jornalistas que o intrevistaram a proposito das ultimas desordens integralistas desenroladas nesta cidade. Declarou ainda a primeira autoridade policial do Estado do Rio que o inquerito está sendo procedido nesta cidade sob a orientação do 1º delegado auxiliar, que aqui deverá permanecer até a conclusão do processo.

A CIDADE EM ABSOLUTA CALMA

Campos continúa em absoluta calma, não sendo notada nas ruas, a presença de nenhum camisa-verde, como acontecia antes do conflicto. As ruas permanecem guardadas por forças de policia embaladas e com ordens severas relativas á manutenção da ordem. Pelas esquinas, cafés e restaurantes, commenta-se ainda com terror os ultimos acontecimentos de que foram causadores os integralistas. Pelo chão existem poças de sangue e as paredes estão crivadas de balas.

O INGA' EM CONSTANTE COMMUNICAÇÃO COM CAMPOS

O palacio do Ingá mantem-se em constante communicação com o 1º delegado auxiliar, que por sua vez prosegue em successivas diligencias e inquirições para a solução completa do processo.

OS MORTOS

Os mortos do conflicto dos integralistas, até agora identificados são: Odorico Campos Barreto, negociante de gado, residente no Passeio Municipal; Horacio de Souza, antigo funccionario da Prefeitura, collaborador assiduo da imprensa local, ex-secretario da Prefeitura; professora Gilda Teixeira de Castro Braga, lente de portuguez do Lyceu de Humanidades e a sua filha, senhorinha Marietti, de 14 annos, alumna do Conservatorio de Musica de Campos; d. Alcinda Pereira Pinto, elemento da alta sociedade, esposa do vereador Jorge Pereira Pinto; Emerito Dias, empregado da Padaria Muniz, residente á rua do Mafra; José Antenor Barreto, estudante de commercio, empregado nos escriptorios da firma Peçanha & Cia.; Amaro Miranda, residente em Chave de Santa Maria; Amaro Tavares, residente em Villa Nova, quasi todos integralistas.

A professora Zilda Braga e Abelardo de Vasconcellos, dois dos integralistas mortos no conflicto

OS FERIDOS

Pela Santa Casa foram soccorridas as seguintes pessoas:

José Menores, residente em Guruty, ferido a bala no frontal, levemente; Sebastião Senna, residente á rua Saldanha Marinho, 65, ferido levemente a bala, nas costas; Oswaldo Valerio residente a rua 13 de Maio, ferido á bala nas costas e na perna esquerda; Fernando Paes da Silva, integralista, residente em Chave de Santa Maria, ferido a bala em ambas as pernas; Antonio Tardin Cretton, residente a rua 7 de Setembro, 142, ferido gravemente á bala nas costas, recolhido a Beneficencia Portugueza; Alfredo dos Santos Freitas, integralista, chauffeur residente em Guarulhos, 105, recebeu ferimento no thorax; Aristides José Pinto, pharmaceutico e sub-delegado em Dôres de Macambu', ferido gravemente no ante-braço esquerdo, soffrendo amputação; Hilda Gomes dos Santos, integralista, casada, residente á rua do Rosario, 105, recebeu ferimentos no thorax, braço esquerdo e numa coxa, achando-se em estado grave; Wan Dick Lourenço da Silva, empregado da Padaria Hollandeza, ferido a bala no braço esquerdo; Carino David, ferido de raspão nas costas; professora Maria Ribeiro de Castro, ferimento no braço esquerdo; Aldo Baptista de Araujo, sapateiro, ferido gravemente á bala; senhorinhas Zoé e Rosane Vasconcellos, filhas do sr. José Vasconcellos Vianna, feridas pelos estilhaços do deposito de vidros da bomba de gazolina, que as balas espatifaram. Uma senhorinha, sobrinha do sr. Cillo Reis tambem recebeu ferimentos em uma das pernas e recolheu-se a sua residencia.

Alem dessas pessoas outras ha que se acham feridas mas recolhidas em suas residencias.

SUSPENSOS OS ENTERROS

A policia technica resolveu sustar todo e qualquer enterramento, afim de ser realizada a autopsia das pessôas que morreram no conflicto integralista, tendo para este fim, chegado varios medicos de Nictheroy.

PELA TRANQUILLIDADE DA FAMILIA CAMPISTA

Os membros do Syndicato dos Industriaes de Assucar e Alcool telegrapharam ás autoridades fluminenses, fazendo um appello em favor da tranquillidade da familia campista.

Na porta da Assistencia de Campos, guardada por forças embaladas, populares procuram saber noticias das pessôas feridas

"CONSIDERO INOFFENSIVO O PROJECTO DE ARRENDAMENTO"

Declara o senador Key Pittman, presidente da Commissão de Diplomacia do Senado yankee, em entrevista á "United Press"

WASHINGTON, 17 — O senador Key Pittman, presidente da Commissão de Diplomacia, do Senado Americano, fez esta noite importantissimas declarações ao correspondente da United Press, dizendo textualmente:

"A Commissão de Diplomacia não tenciona estudar na sessão de amanhã a questão do arrendamento dos destroyers a não ser que neste meio tempo recebamos communicação do Departamento de Estado, dizendo que os governos das nações latino-americanas mais interessados no assumpto e consultados entre si, tenham encontrado uma base commum para um accôrdo".

Autoridades do Departamento do Estado, por sua vez, informaram á United Press que o referido Departamento não tinha conhecimento da noticia de que a Commissão de Diplomacia esperava tomar qualquer acção decisiva referente ao projecto dos destroyers amanhã e duvidaram dessa noticia, em virtude do desejo expresso pelo sr. Cordell Hull de adiar o assumpto até que fossem conhecidos os resultados das consultas dirigidas aos diversos paizes interessados.

As referidas autoridades acreditavam entretanto que muitos senadores estavam dispostos a fazer pressão para uma acção immediata.

O senador Key Pittman continuou as suas declarações accrescentando textualmente:

"Creio que o projecto de arrendamento dos destroyers ainda possa, eventualmente, receber parecer favoravel da commissão de diplomacia, mas tal resolução não poderia ser tomada antes de ficarem completamente solucionadas as consultas dirigidas aos governos latino-americanos, presentemente em andamento. Não creio que isto se verifique ainda na vigencia da presente Legislatura.

Considero entretanto o projecto de arrendamento perfeitamente inoffensivo e acredito mesmo, que as nações latino-americanas o reconhecerão, depois de melhor estudarem o assumpto.

Quando surgiram os primeiros protestos feitos pela Argentina, não acreditei que ella tivesse conhecimento de que o contracto de arrendamento conteria uma clausula prevendo a devolução immediata dos navios, em caso dos mesmos serem empregados de permeio com quaesquer acções hostis.

Quando este ponto fôr plenamente comprehendido, estou certo de que as nações latino-americanas concordarão entre ellas, em determinar o numero de navios que cada uma poderia arrendar e estou convicto de que todas se prevalecerão desta opportunidade para arrendar destroyers americanos, afim de substituir as suas guarnições navaes para a imprescindivel defesa dos seus territorios".

Viajaram para o Espirito Santo

OS AGRONOMOS ESPECIALIZADOS PELO M. DA AGRICULTURA

Ha pouco tempo, por iniciativa do actual titular da pasta da Agricultura, foi criado um curso de especialização para os agronomos que quizessem seguil-o.

Hontem, satisfeito o periodo determinado para o novo curso e recebidos os respectivos certificados de habilitação, seguiram para o Espirito Santo os agronomos que preferiram essa região.

Dentro de breves dias será feita a selecção dos que preferiram o Estado do Rio.

O sr. Odilon Braga e varios generaes em conferencia no gabinete da Guerra

O ministro da Guerra, general Eurico Dutra, recebeu hontem, á tarde, em conferencia, o seu collega da pasta da Agricultura, sr. Odilon Braga.

Pouco depois, estiveram tambem no gabinete, em conferencia com aquelle titular, os generaes Almerio de Moura, Góes Monteiro, Silva Junior, Castro Junior, Manoel Rabello e Pedro Cavalcanti.

Adiado o julgamento do capitão Gumercindo Martins Toledo

O CONSELHO DE JUSTIÇA DECRETOU A SUA PRISÃO PREVENTIVA

Esteve reunido hontem, na Pessoal do Exercito, o Conselho de Justiça Especial, sob a presidencia do general Pantaleão Pessôa, para julgamento do capitão de administração Gumercindo Martins Toledo, accusado de ter desfalcado em cerca de dois mil contos de réis os cofres da Fabrica de Cartuchos de Infantaria. Installados os trabalhos e depois de longos debates em que usaram da palavra o proprio accusado, o seu advogado, dr. Medrado Dias e o representante do Ministerio Publico, sr. Paulo Whitacker, o Conselho passou a funccionar em sessão secreta.

Reabertas as portas da Sala das Sessões, ás 19 horas, o presidente do Conselho deu a palavra ao Auditor de Guerra, dr. Ranulpho B. Cunha, que leu a decisão, não só mandando baixar os volumosos autos á Cartorio, afim de serem procedidas novas diligencias, para melhor esclarecer os juizes julgadores, como tambem decretando a prisão preventiva do accusado, para evitar a sua fuga.

O que o Thesouro pagará hoje

Na Pagadoria do Thesouro Nacional serão pagas hoje as seguintes folhas do decimo sexto dia util: — Montepio de Viação de 3 a 0.

Um Alfaiate Voronoff

Faz do terno velho novo, virando pelo avesso, tambem concerta e reforma roupa, faz terno de casemira, feitio 80$ e de brim 40$. Rua Ledo, 66, antiga São Jorge.

O Dia Parlamentar

NA CAMARA

Sessão sem importancia a de hontem. Na hora do expediente, o sr. Acylino Leão falou longamente sobre a campanha contra a lepra, a qual segundo accentuou vem sendo mal conduzida no paiz.

Em defesa de sua these, o deputado paraense fez varias considerações de ordem technica.

*

No começo da ordem do dia como não houvesse numero para as votações, o presidente annunciou a discussão, da materia constante do avulso, falando diversos oradores.

*

Encerrada a discussão de varios projectos, a mesa annunciou que a lista de presença accusava numero para as votações da ordem do dia, pois varios deputados haviam chegado ao Palacio Tiradentes. A seguir foram approvadas as redacções finaes de diversos projectos.

*

Em virtude de urgencia, foi votado o projecto que autoriza o governo a emprestar cinco mil contos ao Estado do Piauhy, para a realização de obras de caracter premente. Sobre a materia falou o sr. Agenor Monte, leader da bancada piauhyense.

NO SENADO

O primeiro orador do expediente foi o sr. [illegible]. O senador [illegible] desenvolveu considerações sobre os acontecimentos verificados em Campos, referindo o extremismo que [illegible] ensanguentando o nosso paiz.

Seguiu-se na tribuna o sr. Pacheco de Oliveira, que leu os seguintes telegrammas recebidos da Bahia:

"O Centro dos Despachantes Aduaneiros da Bahia, inteiramente solidario com a justiceira causa os corretores de navios, cujo projecto acaba de ser encaminhado ao Senado, appella para o espirito justiceiro e altruistico de v. ex., afim de que os corretores de navios tenham os seus sagrados direitos respeitados. O Artigo 45 do referido projecto, excluindo navegação de cabotagem, prejudica enormemente a classe, especialmente nos portos onde não ha navegação exterior e já existe corretores de navios custeando as necessidades de familias. As aspirações dos corretores, além de justas, defendem tambem os superiores interesses da Nação. Na certeza de merecermos toda a attenção de v. ex., enviamos antecipadamente os nossos profundos agradecimentos. Respeitosas saudações (a.) Nathanael Macedo Presidente."

"O Syndicato dos Trapicheiros de São Salvador, emprestando inteira solidariedade á justa causa dos corretores de navios, que vem attender ás minimas aspirações de uma classe, e tambem zelar pelo patrimonio da Nação, appella para os elevados sentimentos de justiça de v. ex. no sentido de emprestar seu valioso apoio no Senado Federal, afim de não serem diminuidos os sagrados direitos dos corretores de navios. Confiantes que merecemos o valioso apoio de v. ex. enviamos sinceros agradecimentos. Saudações respeitosas (a.) Arnaldo Ferreira Cabral presidente."

Na ordem do dia não houve votações, sendo, logo após os discursos acima referidos, levantados os trabalhos pelo sr. Medeiros Netto, que presidiu a sessão.

O interventor no Districto esteve, hontem, no gabinete do presidente do Senado, conferenciando com o sr. Medeiros Netto a respeito do caso da mudança da linha dos bondes da rua do Passeio para o novo itinerario projectado. Como se sabe, o novo trajecto deverá cortar uma faixa do jardim do Monroe, pelo que só poderá ser levado a effeito se com isso concordar o Senado. O sr. Medeiros Netto, prometteu ao sr. Dodsworth submetter o assumpto á deliberação da casa. Sabemos, pelo que ouvimos dos senadores, que o projecto em apreço não será difficultado na Camara Alta do paiz.

O caso do armamento cedido ao Estado do Rio Grande do Sul

Como antecipámos, o coronel João de Deus Canabarro Cunha, da arma de infantaria, apresentou-se hontem ao general Castro Junior, director do Material Bellico. Depois de breve palestra, com a presença do ministro Andrade Neves, teve inicio a reunião, em que aquelle official, como representante do Estado do Rio Grande do Sul e este magistrado, por parte do governador Flores da Cunha, passaram a examinar e confrontar os documentos existentes sobre o caso do armamento cedido pelo Exercito áquelle Estado.

Dos trabalhos dessa reunião será lavrada uma acta e submettida ao presidente da Republica, que resolverá afinal sobre esse já ruidoso caso.

O assalto ao "Correio Paulistano"

O JUIZ DA 2ª VARA CRIMINAL RECEBEU A DENUNCIA APRESENTADA CONTRA O SR. SYLVIO DE CAMPOS

S. PAULO, 17 — O juiz de direito da 2ª Vara Criminal recebeu a denuncia apresentada contra o sr. Sylvio de Campos como incurso no artigo n. 304 do Codigo Penal, por crime de ferimentos graves de que foi victima o sr. Alberto Americano.

Em seguida, s. s. deferiu o requerimento em que se pede seja o sr. Alberto Americano submettido a exame de sanidade. Nomeou peritos os medicos srs. Flaminio Favero e Hilario Veiga Cabral.

Quanto á denuncia offerecida contra o sr. Alberto Americano, que é deputado estadual, o juiz ordenou que sejam extraidas as peças necessarias do processo e officiada á Assembléa Legislativa solicitando a devida licença para a formação da culpa.

Perante o juiz de direito da 2ª Vara, o sr. Gontijo de Carvalho fez uma petição, levando ao conhecimento do titular dessa Vara que o delegado de policia que presidiu o inquerito, sr. Durval Villalva, se recusou a mandar proceder auto de corpo de delicto em sua pessoa pelos ferimentos que allega ter recebido na noite dos factos occorridos na redacção do "Correio Paulistano".

O sr. Barros Penteado, segundo promotor publico, deu o seu parecer, solicitando ao juiz de direito fosse officiado á Policia pedindo informações sobre o facto allegado. Este requerimento foi deferido. — (A. B.)

Conselho Nacional de Estudantes

Proseguiram hontem, os trabalhos do Conselho Nacional de Estudantes.

A sessão realizada teve o concurso de cincoenta conselheiros, decorrendo animadamente os trabalhos effectuados.

Pela manhã, reuniu-se a commissão de these, sendo escalados os seguintes relatores.

Dello de Albuquerque Maranhão — "A cooperação intellectual dos estudantes, quer no terreno nacional, quer internacional" (1ª these).

Maria Helena de Souza — "A situação do estudante, suas necessidades e meio de satisfazel-as" (2ª these).

Gustavo Simões Barbosa "Estudo da vida academica, analyse e inquerito" (3ª these).

Luiz Pinto Pereira — "Viagens de intercambio universitario" (4ª these).

Leonardo Carmo Braga — "Sport Universitario" (5ª these).

A' tarde, quando se realizava a sessão plenaria, o Conselho recebeu a visita da reitora uruguaya Esperança Cierra. A illustre visitante foi saudada pelos universitarios senhorinha Leda Bechar e Elizиario Tavora Filho.

Para hoje foi organizado este programma:

A's 13 horas — Visita á Cidade Light, promovida pela Sociedade Universitaria de Intercambio Cultural do Brasil — Omnibus nessa hora na C. E. B.

A's 17 horas — Lunch nessa entidade universitaria.

Hontem á tarde, esteve na séde da A. B. I. uma delegação do C. M. Estudantes.

Referida commissão foi externar á nossa imprensa por intermedio de sua associação de classe, o apoio emprestado ao certame.

Ao mesmo tempo, como homenagem aos nossos jornaes, solicitaram os conselheiros presentes o salão da Casa do Jornalista para no proximo dia 20, ás 15 horas, para ser effectuada a sessão de encerramento do Conselho.

A Companhia Jardel Jercolis desalojada do Theatro Corrientes

O CONHECIDO EMPRESARIO NÃO PEDIU A INTERVENÇÃO DO CONSULADO BRASILEIRO

BUENOS AIRES, 17 — Resultaram inuteis as tentativas do director da Companhia de Revista Brasileira Jardel Jercolis afim de evitar ser desalojado do Theatro Corrientes onde a sua companhia actuava ha alguns dias.

Esta tarde, cumprindo uma disposição do intendente de B. Aires, varios advogados da municipalidade procederam a tomada de posse do theatro, o qual se destinará ao "Theatro do Povo".

O sr. Jardel Jercolis, desistiu de pedir a intervenção do consulado do Brasil. O embaixador brasileiro não conseguiu protogel-o. O desalojamento deu motivo a scenas pittorescas diante de muitos artistas. — (U. P.)

WALTER KANITZ
JORGE KANITZ
POST GRADUADOS NOS ESTADOS UNIDOS
TRATAMENTO DE FOCOS INFECCIOSOS, PYORRHEA
ELECTRO THERAPIA-DENTADURAS
PONTES MOVEIS, FIXAS COM SUBSTITUIÇÃO DO OURO POR TRABALHOS EM PORCELANA
TECHNICA PROPRIA
RUA REPUBLICA DO PERU' — 15-A
3.º andar — Tel. 42-3821

Encerra-se hoje a 3ª reunião congressual das Caixas Economicas Federaes

O DR. GETULIO VARGAS PRESIDIRA' A SOLENNIDADE NA CAIXA ECONOMICA DO RIO DE JANEIRO

Hoje, ás 17 horas, na Matriz da Caixa Economica do Rio de Janeiro, á rua D. Manoel será realizada a sessão de encerramento do III Congresso dos presidentes das Caixas Economicas Federaes.

O presidente dr. Getulio Vargas comparecerá e presidirá a sessão pronunciando nessa occasião importante discurso sobre a evolução das Caixas Economicas no Brasil desde 1930 até a nossa data estudando o papel significativo que essas instituições estão representando na vida economica do paiz.

Comparecerão além dos congressistas que representam as Caixas Economicas do Rio Grande do Sul, Paraná, S. Paulo, Districto Federal, Bahia e Minas Geraes, o ministro da Fazenda, directores da Caixa Economica e altas autoridades administrativas.

Permanencia de officiaes na primeira Região

O general Almerio de Moura, commandante da 1ª Região Militar, declara que a partir desta data, o serviço de permanencia no Quartel General da Região será dado por officiaes do Estado Maior da mesma Região.

Declara mais, que concorrerão na escala desse serviço os majores chefes de secção, os adjuntos do E. M. e os adjuntos supplementares.

Só uniformizados terão ponto na D. R. do Districto Federal

O director regional dos Correios e Telegraphos do Districto Federal determinou que a 1º de setembro em deante não fosse dado ponto aos empregados sujeitos á uniforme e que não se apresentem convenientemente fardados, devendo os seus nomes serem enviados ao gabinete para os devidos fins.

Os generaes Pedro Cavalcanti e Leitão de Carvalho empossaram-se nos seus novos cargos

Os generaes Pedro Cavalcanti e Leitão de Carvalho, recentemente nomeados inspector geral do Ensino Militar e sub-chefe do Estado Maior do Exercito, respectivamente, tomaram posse hontem pela manhã, desses altos cargos, revestindo-se o acto da maior simplicidade. Após a ceremonia esses dois chefes militares dirigiram-se ao gabinete do ministro da Guerra e ao Departamento do Pessoal do Exercito onde se apresentaram pelo motivo acima.

Musica

"RIGOLETTO", HOJE A NOITE, EM 2ª RECITA DE ASSIGNATURA

A estréa da Temporada Lyrica Official [illegible] um verdadeiro [illegible]. A representação da "Aida" [illegible] dia ser melhor, contando com um notavel conjunto de artistas, alguns delles ainda desconhecidos da nossa platéa. Concorreu para o exito do espectaculo não sómente a opera de Verdi que é das mais interessantes [illegible] musica e como [illegible] um brilhante [illegible] [illegible].

O publico applaudiu com fervor todos os artistas, podendo-se dizer que a Empreza [illegible] no Theatral [illegible] da deste anno sob os melhores auspicios. Raramente [illegible] "Aida" terá [illegible] quanto a de ante-hontem no Municipal. Excellente [illegible] os aspectos, tendo a platéa prestado justiça aos empresarios e aos artistas.

Hoje, ás 21 horas será representado o "Rigoletto". A popular opera de Verdi vae ser cantada por um quadro magnifico, dentre o qual destacamos o soprano ligeiro Hilde Reggiani que vem precedida de grande fama e que estreará hoje perante a platéa carioca. O tenor Antonio Salvarezza, o baritono Danise, o meio-soprano Nini Giani, o baixo Corrado Zambelli desempenharão os principaes papeis; os demais estarão a cargo dos sopranos Olga Gille, Lygia Gomes Pereira, do baixo Lisandro Sergenti, do tenor Cesare M. Soardi, dos baritonos Mario Bruno e Stefano Pol.

A collaboração dos côros não deve ser esquecida. Constituem corpo estavel do Municipal e delles se deve orgulhar o seu director maestro Oscar Lorenzo.

A orchestra será dirigida pelo maestro Angelo Ferrari que [illegible] em cada espectaculo um [illegible] efficaz de sua proficiencia e zelo artistico.

A Missão Cultural Uruguaya

AS SOLENNIDADES DE HONTEM EM HONRA AOS ILLUSTRES MEMBROS DESSA EMBAIXADA INTELLECTUAL

Hontem foram realizadas varias solennidades em honra á Missão Cultural Uruguaya, que ora se encontra nesta capital.

Na Academia Carioca de Letras teve logar uma sessão solenne a qual compareceram os membros da Missão além de elevado numero de pessoas da nossa melhor sociedade.

O poeta Fernan Silva Valdez, que foi apresentado ao auditorio pelo academico Alcides Bezerra, fez uma brilhante conferencia sobre o thema "Lendas do Uruguay", sendo muito applaudido pela selecta assistencia.

NO INSTITUTO DOS ARCHITECTOS

O engenheiro Americo Recaldoni, illustre membro da Missão Cultural Uruguaya, foi recebido em sessão especial, hontem, no Instituto dos Architectos.

S. s. pronunciou, então naquella associação de alta cultura, uma bellissima conferencia sobre o thema: "O Conceito do Monumental na Architectura".

Ao terminar a sua conferencia o professor Recaldoni recebeu felicitações de todas as pessoas presentes.

NA SOCIEDADE DE MEDICINA E CIRURGIA

Na Sociedade de Medicina e Cirurgia, realizou-se, hontem, ás 21 horas, a annunciada conferencia do professor Roberto Berro sobre o thema: "A protecção á primeira infancia". O professor Berro, recebeu enthusiasticos applausos, ao terminar a sua conferencia.

NA RESIDENCIA DA SRA. JULIETA TELLES DE MENEZES

Realiza-se hoje, na sua residencia de Sta. Thereza, á recepção que a sra. Julieta Telles de Menezes offerece ao poeta uruguayo Silva Valdez e aos seus companheiros da Missão Cultural Uruguaya, ora entre nós. Por essa occasião será realizado um programma de musica e poesias uruguayas e brasileiras.

UMA CONFERENCIA DA SRA. ESPERANZA DE LA SIERRA

Accedendo ao convite do Club

Um aspecto da conferencia do poeta Fernan Silva Valdez

de Estudos Pedagogicos, a eminente educadora uruguaya, dra. Esperanza de La Sierra, realizará na proxima quinta-feira, 19, ás 17 horas, curiosa conferencia no Instituto de Educação da Universidade do Districto Federal.

Sua palestra, sob o titulo — "A Universidade Feminina e a evolução cultural da mulher uruguaya" promette fornecer informes do maior interesse para o nosso meio cultural e por certo attrairá ao educandario da rua Mariz e Barros, grande numero de senhoras intellectuaes.

COMMISSÃO BRASILEIRA DE COOPERAÇÃO INTELLECTUAL

A Commissão Brasileira de Cooperação Intellectual vae prestar hoje uma significativa homenagem á Missão Cultural Uruguaya, actualmente entre nós, levando a effeito ás 16 horas, no salão de honra da Bibliotheca do Itamaraty, uma sessão em sua honra.

Os trabalhos serão presididos pelo ministro Rodrigo Octavio, que se encarregará de apresentar ao auditorio o dr. José Mora Otero e que fará uma conferencia subordinada ao titulo "O Sentido Internacional do Uruguay".

Em nome da Commissão, o professor Edmundo da Luz Pinto saudará os nossos illustres hospedes.

Em seguida, o senador José G. Antuna pronunciará um discurso, encerrando-se então a sessão.

CONFERENCIA DO SENADOR JOSE' G. ANTUNA

O senador José G. Antuna, membro da Missão Cultural Uruguaya, realizará, amanhã, uma conferencia, na Associação Brasileira de Imprensa, sobre "Os Direitos do Autor".

Regressou ao Uruguay o ministro Victor Haedo

Em companhia de sua exma. esposa embarcou, na manhã de hoje, com destino a Montevidéo, o ministro Eduardo Victor Haedo, chefe da Missão Cultural Uruguaya. S. s. tomou o avião da carreira do Syndicato Condor Ltda., que aportará na capital Uruguaya pelas 15 horas, mais ou menos. O illustre titular fez-se acompanhar pelo seu secretario particular sr. Manoel Sanches Morales.

JORROU PETROLEO EM LOBATO, NA BAHIA!

O DIRECTOR DO SERVIÇO GEOPHISICO DO MINISTERIO DA AGRICULTURA TESTEMUNHOU O FACTO

A respeito das minas de **petroleo do Lobato, na Bahia, o deputado Lima Teixeira recebeu o seguinte telegramma: "Communico ao prezado amigo ter perfurado jazidas do Lobato e, attingindo a perfuradora quinze metros de profundidade, começou a sair petroleo até attingir vinte e dois metros. Procure o dr. Irnack Amaral, director do Serviço Geophysico do Ministerio da Agricultura, testemunha ocular que tudo presenciou. Comfio no prezado amigo, grande cooperador, como seus companheiros de bancada, para prestigiarem o grande problema nacional do petroleo do Lobato na Bahia. Um grande abraço de — (a) Oscar Cordeiro".**

NA PREFEITURA

Aos secretarios geraes o interventor expediu a seguinte circular:

"Emquanto não forem regulamentados os serviços das secretarias geraes e definidas as attribuições dos directores e chefes de serviço em geral, os actos que importem em augmento de despesas, taes como os contratos e a designação dos funccionarios interinos, substitutos ou em commissão, que por lei não sejam da competencia privativa do prefeito, devem ser praticados sómente pelos secretarios geraes, e quando se fizer necessaria, por determinação legal, com a autorização do interventor".

—— O interventor federal recebeu o seguinte telegramma: "A Associação Commercial Suburbana do Rio de Janeiro, sciente da resolução de Vossencia mandando receber licenças commerciaes sem pesado imposto pequenos moinhos café tem a subida honra congratular-se com vossencia motivo esta medida altamente justa e financeira. Mui attenciosamente. — (a) **Francisco Antonio Pinto, presidente**".

—— Pelo seu assistente militar, o interventor federal fez-se representar na recepção ao cardeal d. Sebastião Leme.

—— Estiveram no gabinete do interventor, os srs.: Raul de Sá, secretario de Viação do Estado de Minas Geraes; professor Emile Sergent, da Academia de Medicina de Paris; deputados Salles Filho, Baptista Lusardo, Claro de Godoy, Cunha Vasconcellos, Vieira Marques; vereadores Maggioli, Frederico Trotta, Moura Nobre, Azevedo Santos; Mario Alves, chefe do gabinete do ministro da Justiça; Edmundo de Miranda Jordão, presidente da Ordem dos Advogados; commendador Ralnho da Silva e Candido de Oliveira em nome da directoria do Lyceu Literario Portuguez; capitães Adolpho Rosa, Orlando Torres e Moraes de Barros; e Raul de Faria.

— Acompanhadas pelo vereador Frederico Trotta, estiveram hontem, na Prefeitura, com o sr. Henrique Dodsworth, interventor no Districto Federal, duas commissões do Morro da Gambôa e do Centro Politico Pró-Melhoramentos do bairro de Santo Christo, e uma commissão de medidores da Directoria de Engenharia.

— Foi recebido hontem, na Prefeitura, pelo sr. Henrique Dodsworth, interventor no Districto Federal, o sr. William C. Bardett, consul geral dos Estados Unidos.

— Um dos serviços da Directoria de Educação de Adultos e Diffusão Cultural e que vem attendendo ás necessidades da população, é o de leitura a domicilio, mantido pela Bibliotheca Municipal que, sentindo as difficuldades com que lutam certos estudantes para conseguirem livros modernos em que possam estudar, resolveu facilitar a consulta dos mesmos por prazo mais longo, permittindo sua leitura na residencia, durante oito dias. Esse serviço de leitura a domicilio não attende unicamente a jovens escolares, mas tambem a grande numero de pessoas que, necessitando estudar ou compulsar obras cuja compra se torna dispendiosa, podem recorrer á Bibliotheca Municipal que as fornecerá por algum tempo para leitura em suas casas.

PAGAMENTOS

Serão pagas, hoje, as seguintes folhas de vencimentos:

Na 1ª Secção (14º dia da tabella) — Livro 67 — guichet 2; Livro 68 — guichet 6; Livro 69 — guichet 4.

Na 2ª Secção (14º dia da tabella) — Livro 136 (sómente R. Miranda) — no local; Livro 117 — no local; Livro 128 (sómente Andarahy) — no local; Livro 148 — no local; Livros 185, 186 e 187 — na secção — guichet 8; Livro 184 — guichet 4.

NOTA — O pagamento do pessoal atrasado obedecerá a tabella em vigor, começando, porém, ás 11 horas.

Na 3ª Secção (Adeantamentos): Officio 1.573 da Directoria de Limpeza Publica e Particular; Officio 155 C da Universidade do Districto Federal; Officio 271 da Contadoria Geral; Officio 75 da Directoria do Interior.

O Programma de Realizações do Ministerio da Justiça

O sr. Macedo Soares visitou os terrenos onde serão construidos o Palacio da Côrte Suprema e a Penitenciaria Industrial

Dois aspectos da visita do ministro Macedo Soares aos terrenos onde será levantado o novo edificio do Ministerio da Justiça

O ministro da Justiça, sr. José Carlos de Macedo Soares, esteve hontem, pela manhã, nos terrenos da Esplanada do Castello, onde, em companhia do sub-chefe do seu gabinete, major Macedo Soares, do dr. Ulpiano de Barros e de funccionarios do seu ministerio, assistiu a medição da area, onde será levantado o palacio da Côrte Suprema.

Da Esplanada do Castello dirigiu-se s. ex. á estação de Olaria, afim de ali estudar o plano de construcção da Penitenciaria Industrial, uma das maiores e mais significativas iniciativas da sua gestão na pasta da Justiça.

O QUE SERA' A FUTURA PENITENCIARIA

A Penitenciaria Industrial conforme já tivemos occasião de publicar, será construida em uma extensa faixa proxima a Invernada dos Bombeiros, naquella estação.

Será um estabelecimento modelar, feito nos moldes dos da Europa e terá capacidade para mais de quinhentos sentenciados.

Para a vigilancia do presidio, serão construidos varios predios, que servirão de moradia ao director e demais funccionarios do estabelecimento.

AS OBRAS TERÃO INICIO AINDA ESTE ANNO

Segundo declarações feitas pelo ministro Macedo Soares, o ante-projecto da nova penitenciaria, está quasi prompto, tendo o Conselho Penitenciario se manifestado favoravelmente á sua realização. Desse modo, tem-se como certo o inicio das obras ainda neste anno.

No Collegio Brasileiro de Cirurgiões

A ENTREGA DO PREMIO JOSÉ DE MENDONÇA AO DR. PITANGA SANTOS

O Collegio Brasileiro de Cirurgiões acaba de distinguir um dos seus mais illustres membros.

Trata-se do dr. Raul Pitanga dos Santos, que obteve daquella notavel instituição o premio "Dr. José de Mendonça", laurea disputadissima nos nossos meios scientificos, pois essa distincção é conferida sómente aos mais altos valores da cirurgia.

O dr. Pitanga Santos obteve essa honraria com o seu trabalho intitulado "Cirurgia do Recto".

A entrega effectuou-se hontem á noite, na séde do Collegio de Cirurgiões tendo sido a solennidade presidida pelo doador do premio dr. José de Mendonça.

A' ceremonia compareceu grande numero de pessoas da mais alta sociedade carioca, tendo sido o homenageado abraçado e cumprimentado por todos os presentes.

O novo commando da Escola Militar

O CORONEL RENATO PAQUET TOMARA' POSSE HOJE, A'S 9 HORAS

O coronel Renato Paquet, da arma de cavallaria, recentemente nomeado commandante da Escola Militar, como tivemos occasião de antecipar, tomará posse hoje, ás 9 horas, revestindo-se o acto da maior solennidade.

Transmittirá o commando o coronel João Baptista Mascarenhas de Moraes que, por essa occasião mandará ler o boletim interno da Escola em que dirá o que foi a sua gestão naquelle importante e tradicional estabelecimento de ensino superior militar.

O ministro da Guerra designou o major Asdrubal Escobar, official do seu gabinete, para representai-o nessa ceremonia.

Remettido á C. E. M. V. o processo contendo á pretensão dos jornaleiros da Central do Brasil

A' Commissão de Efficiencia do Ministerio da Viação, o titular da pasta transmittiu, para audiencia dessa Commissão, o processo nº 14.402-37, relativo ao augmento de remuneração do pessoal jornaleiro da E. F. Central do Brasil.

A' disposição do general Daltro Filho

O ministro da Guerra passou o capitão Bruno Fraga Ribeiro á disposição do general Daltro Filho, commandante da 3ª Região Militar.

Votados 3.800:000$

O CREDITO PARA AS DESPESAS PREPARATORIAS DO CENSO GERAL

O Instituto Nacional de Estatistica teve hontem parecer favoravel na proposta endereçada ao Ministerio da Fazenda acerca dos trabalhos preparatorios para o recenseamento do paiz.

O titular da Fazenda, alem de accôrdar que taes trabalhos sejam feitos em 1940, abriu o credito de 3.800:000$000 para as despesas a serem feitas em 1938 com os referidos trabalhos.

Injecções a domicilio
em Copacabana, Leme e Ipanema
Senhora com muita pratica applica
TELEPHONE 27-2299

NO LEGISLATIVO FLUMINENSE

UM PROJECTO PELA SCISÃO DO CONTRATO COM A COMPANHIA CANTAREIRA E VIAÇÃO FLUMINENSE

Equiparação de vencimentos dos juizes de terceira entrancia aos dos desembargadores — Outros projectos — Os oradores

Ainda hontem, dada a constante ausencia dos governistas, motivada pela falta dos seus "assentamentos politico-partidarios", não houve numero para a votação da ordem do dia, no Legislativo Fluminense.

No inicio da sessão trinta e cinco deputados estiveram presentes. No fim, apenas dezeseis.

EXPEDIENTE

O expediente constou, entre assumptos de somenos importancia, de um officio do presidente do Instituto dos Advogados Fluminenses lembrando a conveniencia de serem harmonizadas as leis ns. 238 e 248 deste anno com as necessidades do Estado e interesse do povo. Foram lidos e apoiados os seguintes projectos:

Do sr. Jeronymo Dias e outros, mandando reintegrar no cargo de amanuense-dactylographo da Secretaria da Assembléa o ex-funccionario Modestino Carneiro; do sr. Luiz Palmier autorizando um auxilio de reis 30:000$ á Santa Casa de Misericordia de Cantagallo; do mesmo deputado, restabelecendo o aprendizado agricola "Viçoso Jardim" que funccionava annexo ao Posto de Monta de Cordeiro; do sr. Alves Linhares e outros, determinando que os juizes de direito de 3ª entrancia com mais de trinta annos de exercicio na magistratura e ministerio publico seja concedida aposentadoria com honras e vencimentos attribuidos aos desembargadores, desde que o requeiram dentro de 90 dias a contar da promulgação da lei; do sr. Miranda Moura mandando que o governo promova a execução das multas impostas á Cia. Cantareira por infracções contratuaes, iniciando em seguida a rescisão dos contratos existentes entre o Estado e aquella empresa para exploração dos serviços de bonde em Nictheroy e São Gonçalo de accordo com as condições que estabelece; do sr. Paulo Araujo autorizando o governo a promover annualmente um concurso de obras ineditas sobre literatura em geral de autores novos residentes no Estado, de accordo com as condições que estabelece.

O sr. Bernardo Bello fez considerações de ordem politica para ler um telegramma do sr. Paulino Baptista dirigido ao deputado Jayme Figueiredo desligando-se da agremiação partidaria que aquelle deputado chefia no municipio de São Gonçalo.

O sr. Antero Manhães alludiu aos acontecimentos sangrentos de que foi theatro a cidade fluminense de Campos, no sentido de lamental-os e esclarecer pontos ainda obscuros, fazendo appellos aos proceres da democracia no sentido de attentarem nesse triste episodio que vale por uma grande advertencia.

O sr. Miranda Moura fez considerações sobre o seu projecto mandando revogar a lei nº 90 que autorizou a revisão dos contratos da Cia. Cantareira e passa a justificar o projecto autorizando o governo a proceder á cobrança das multas impostas aquella empresa por infracções contratuaes, bem como a rescindir o contrato existente para exploração do serviço de carris em Nictheroy e S. Gonçalo, nas condições que estabelece.

O sr. Luiz Palmier justificou os projectos restabelecendo o aprendizado agricola "Viçoso Jardim, de Cordeiro, e autorizando um auxilio de 30:000$000 á Casa de Misericordia, ambos de Cantagallo.

O orador faz longas considerações sobre as tradições e a grandeza do historico municipio.

Passando-se á ordem do dia e feita a chamada foi verificada a presença de apenas dezeseis deputados, pelo que ficou adiada para hoje a materia della constante: eleição de um supplente dos secretarios.

O sr. Oscar Przewodowski, em explicação pessoal deplorou os acontecimentos de Campos, attribuindo a responsabilidade dos factos aos elementos integralistas, aos quaes averba outros e multos deploraveis incidentes de consequencias funestas occorridos em diversos pontos do paiz.

JUANITA MONTENEGRO, a celebre bailarina hespanhola, que quasi foi fusilada na revolução de Hespanha e que chega no "Asturias", sexta-feira, para encantar com sua arte, os frequentadores do Grill-Room do Casino Atlantico

Regressa ao Rio a divisão naval

Ao commandante da divisão naval que estava fundeada no porto de São Francisco do Sul, no Estado de Santa Catharina, o Estado Maior da Armada transmittiu ordem no sentido de levantar ferros daquelle porto, devendo a mesma ter deixado o Estado mencionado hontem, com destino a esta capital.

Na Guanabara, o "Almirante Saldanha"

Chegou, hontem, ao nosso porto, procedente da ilha Grande, para onde seguiu afim de executar um pequeno cruzeiro de instrucção com uma turma de aspirantes da Escola Naval, o navio-escola "Almirante Saldanha", do commando do capitão de fragata Washington Perry.

No Itamaraty

EXONERADOS DAS FUNCÇÕES QUE EXERCIAM

Por portarias de 1º do corrente, do sr. ministro interino das Relações Exteriores, foi exonerada, a pedido, do cargo de Auxiliar de Escripta de 4ª classe, contratada, Conceição de Castro Bandeira; e de 14 tambem do corrente, foi exonerado, a pedido, Francisco Loncan, do cargo de ajudante technico da Commissão Demarcadora das Fronteiras do Sector Oeste.

Chamado o capitão Aryone Brasil

Está sendo chamado a comparecer ao Departamento do Pessoal do Exercito, o capitão Aryone Brasil.

O AVANÇO DECISIVO DE FRANCO SOBRE SANTANDER

Ante a Impetuosidade das Forças Nacionalistas, Retiram-se Desordenadamente as Forças do General Gomez

PARIS, 17 (Por Ralph Heinzen, correspondente da United Press). — De quatro angulos differentes, os sessenta mil homens do general Franco avançaram hoje com decisão contra Santander, emquanto o exercito contrario, do general Gamiz, bate em desordenada retirada, mal oppondo uma ligeira resistencia, apparentemente para dar tempo á remoção do maior numero possivel de canhões, tanks e outros materiaes de guerra, antes que os nacionalistas cerquem completamente as oitocentas milhas quadradas entre as duas tenazes das suas tropas.

Emquanto duas columnas rebeldes, ao sul, occupavam a cidade de Reinosa, avançando cinco milhas além, e capturaram completamente a importante elevação de Puerto del Escudo, proseguindo duas milhas, duas columnas nacionalistas, no norte, começaram a sua marcha pela estrada maritima, via Castro Urdiales, e pela estrada da montanha de Ramales de la Victoria.

O quartel general de Salamanca noticiou hoje que as columnas do sul, operando em uma frente de trinta milhas, avançaram do ponto de partida da offensiva, quinze milhas ao longo da estrada Valencia-Reinosa, e onze milhas ao longo da estrada Burgos-Escudo.

A situação das quatro columnas do general Franco é a seguinte: a columna de Palencia está precisamente nos arredores de Santiurde de Reinosa, a cincoenta milhas de Santander; a columna de Burgos encontra-se além de Escudo, a quarenta e cinco milhas de Santander; a columna de Ramales se acha a trinta e cinco milhas de Santander por Solares e Bilbão, e a columna de Castro Urdiales acha-se tambem a trinta e cinco milhas de Santander, via Laredo.

Um communicado de hoje da Junta de Defesa de Santander insiste em que a retirada se está processando em ordem; mas não determina os planos de defesa do general Gamiz. Corria hoje na fronteira que, desapontado pela falta do governo de Valencia, não enviando nem tanks, nem artilharia, durante as cinco semanas de inactividade, o governador de Santander se está preparando para offerecer rendição, se o general Franco offerecer poupar a população e as tropas.

A provincia das Asturias, entretanto, se oppõe a qualquer mediação, a qual, segundo parece, teria o apoio dos bascos, que fugiram de Bilbão e se refugiaram em Santander. Refere-se que as tropas do general Franco, operando nesta offensiva, se compõem de sessenta mil homens bem equipados e sessenta aviões, emquanto, segundo noticias dos observadores militares chegadas á fronteira informam que o general Gamiz está commandando apenas vinte e cinco mil homens, pois que quinze mil ficaram completamente interceptados no grande bolso formado quando as columnas nacionalistas de Palencia e Burgos alcançaram os seus primeiros objectivos em Reinosa e Escudo, completando a juncção na aldeia de La Poblacion.

Com o exercito do general Franco movimentando-se a leste, o general Gamis é obrigado a dividir a sua pequena força por quatro frentes, e ao mesmo tempo remover o mais possivel o pesado material de guerra.

A vigorosa offensiva do general Franco impede o general Gamiz de tentar uma contra-offensiva, e dahi acreditarem os observadores que Santander cairá antes do fim do mez.

Os primeiros communicados nacionalistas consignam mil e quinhentos prisioneiros feitos, bem como a apprensão de dezenove peças de artilharia e onze tanks.

Quando os nacionalistas entraram em Reinosa, encontraram a fabrica de armas em estado de poder funccionar com ligeiros concertos, sendo que quarenta canhões começados serão concluidos e utilizados pelas tropas do general Franco.

Nenhum plano de defesa foi observado em acção, desde o inicio da offensiva; mas o governo de Madrid enviou hontem aviões para bombardear Palencia e Valladolid, o que causou victimas entre os civis, sem interferir com a offensiva.

Os nacionalistas exerceram represalias, realizando varios vôos sobre Santander. Dez mil mulheres e crianças estão destinadas a serem removidas para a França e Inglaterra, logo que se possa encontrar navios para o transporte. Ellas se acham concentradas no porto de Mosel, a oeste de Santander. Não poderão seguir, entretanto, emquanto o governo de França não levantar a sua prohibição quanto a novos refugiados hespanhoes.

No mar, a pequena esquadra nacionalista continua a perseguir os navios-tanque, pois o general Franco está disposto a impedir que o governo obtenha gasolina para os seus aviões, tanks e caminhões, sendo grande a necessidade do combustivel deante da escassez que já se verifica, em virtude do bloqueio.

Durante os mezes do controle de não-intervenção, os navios-tanque não puderam entrar nos portos legalistas, e as reservas de combustivel foram quasi exhauridas. Até que o general Franco ordenou que a sua esquadra impedisse a approximação dos referidos navios dos portos da costa hespanhola. Isso explica porque uns oito navios-tanque foram bombardeados ultimamente no Mediterraneo.

A maior parte desses navios procedia de portos da Rumania ou da Russia no Mar Negro e no Mar Caspio, e por isso o general Franco mandou que os submarinos vigiassem o Estreito dos Dardanellos e o canal de Suez, emquanto os aviões da base de Palma de Majorca seguiam a trilha dos referidos navios.

A embaixada britannica em Hendaya renovou hoje a Salamanca a exigencia do governo inglez relativa a uma explicação official do general Franco, e não das autoridades de Palma, quanto ao bombardeio do navio-tanque "British Corporal", ao largo de Alger, a 6 do corrente, e ao mesmo tempo a embaixada fez pressão para que o general Franco desempeça os tres navios inglezes capturados em aguas hespanholas, na costa basca, e levados para Bilbao.

RADIO OFFICINA
A V I L A
concertos de radios* automovel proprio para attender dia e noite. Tel. 23-3125
RUA DO CARMO, 3

Aspecto do acto inaugural

Inauguração Hontem das Novas Installações do "Ao Bicho da Seda"

Teve um cunho de accentuado relevo nos meios commerciaes da nossa capital, a inauguração hontem realizada das novas installações da conhecida e acreditada casa de fazendas "Ao Bicho da Séda", situada á rua do Ouvidor n. 169.

A esse acontecimento, que se revestiu de grande brilho, compareceram innumeras pessoas de destaque social e representantes da imprensa, aos quaes foram servidos finos dóces e "champagne".

A' tarde, a moderna e elegante loja encheu-se de senhoras e senhoritas da nossa alta sociedade, especialmente convidadas para assistirem á inauguração official das novas installações.

Foi servido, apos o acto inaugural, um "cock-tail".

A reunião decorreu num ambiente de grande distincção, sendo dado aos presentes a opportunidade de visitar todas as luxuosas installações, que occupam, não só a espaçosa loja, como tambem grande parte do 1º andar do Edificio Ouvidor.

Em todas as dependencias do importante estabelecimento commercial, que constitue uma obra prima, nota-se o gosto artistico. São compartimentos amplos, arejados, que agradam pelas condições de conforto que offerece aos seus visitantes.

As distinctas senhoras e senhoritas tiveram, tambem, occasião de verificar que os tecidos que a tradicional casa tem á disposição da sua escolhida clientela, satisfazem as exigencias mais rigorosas, quer em materia de qualidade, quer pelos seus padrões de inagualavel belleza, e, ainda, pelos preços razoaveis.

Estão, pois, de parabens as senhoras elegantes da Cidade Maravilhosa porque em vista da grande ampliação porque passaram, não sómete as installações interna e externa de "Ao Bicho da Séda", mas tambem o stock inteiro, possuem agora um estabelecimento de fazendas que vem ao encontro de todos os seus desejos e constitue um motivo de justo orgulho para o commercio do Rio de Janeiro.

1.000.000 de liras de prejuizos

OS ESTRAGOS CAUSADOS POR UMA TROMBA DAGUA, NAS COSTAS DO ADRIATICO

RIMINI, Italia, 17 — Em consequencia de uma terrivel tromba dagua que attingiu hontem numerosas estações balneares da costa do Adriatico, pereceram quatro crianças, vinte adutos receberam graves ferimentos e trinta outros sairam ligeiramente feridos.

As aldeias de Borgo Vecchio, Bellario e Igeamarinara foram affectadissimas. Seis casas foram completamente destruidas e numerosas outras grandemente avariadas.

As communicações foram interrompidas. As turmas de camisas-pretas que partiram de Rimini a toda pressa encontraram as duas primeiras victimas entre os escombros de uma casa em Igeamarinara. Em Bellario encontraram mais duas crianças mortas.

Os prejuizos são avaliados em 1.000.000 de liras. — (U. P.)

Em Santa Cruz, a Commissão Mixta Boliviana-Brasileira

LA PAZ, 17 — Chegaram de Santa Cruz os membros da commissão mixta boliviana-brasileira de estudos economicos. Os delegados realizaram um extenso raid de Santa Cruz a Puerto Suarez, Corumbá, Yacuiba, Camiri e Sanandita, e percorreram as fronteiras do Brasil e Argentina.

O sr. Feury da Rocha, presidente da delegação brasileira, disse á United Press que trazia a impressão de que o oriente boliviano offerece illimitadas possibilidades economicas e é riquissimo em petroleo.

Concluindo, o sr. Rocha accrescentou que a commissão conclue presentemente o estudo do projecto do tratado commercial boliviano-brasileiro. — (U. P.)

KAOL
é o preparado unico para limpar e dar brilho ao metal. Todas as imitações devem ser rejeitadas, por perigosas á conservação dos objectos.
Exija KAOL no seu enlatamento original.

A Revolução no Paraguay

O movimento foi articulado em Buenos Aires, diz uma figura de relevo na sociedade paraguaya

BUENOS AIRES, 17 — Uma figura de relevo paraguaya que aqui se encontra neste momento fez interessantes declarações sobre o movimento militar que eliminou do governo o chanceller Stefanichi, de inicio, e que culminou, poucas horas depois, na retirada do coronel Franco.

Diz a personalidade paraguaya citada que esse movimento foi dirigido daqui de Buenos Aires por politicos paraguayos amigos do ex-presidente Ayala e que com elle estão desejosos de voltar aos postos de onde foram expulsos pela penultima revolução no seu paiz. O movimento não foi orientado por ideaes politicos nem por tendencias economicas. A' sombra da ultima revolução, é certo, movi... tem-se consideraveis interesses economicos, explorações estrangeiras, afastadas momentaneamente dos seus rendosos negocios em consequencia da subida do coronel Franco ao poder. De Buenos Aires, a coberto de qualquer risco, esses elementos animaram a revolução da semana passada na esperança de consolidar seus interesses. Era de prever que taes emprezas, dominando por completo certos sectores da vida paraguaya, não ficariam inactivas deante de tal situação.

O ex-presidente Ayala e seus amigos pretendem á reeleição, embora esta seja terminantemente vedada pela Constituição em vigor. O povo paraguayo, accrescentou o entrevistado dos jornaes portenhos, derrubou o governo Ayala precisamente para evitar a sua reeleição e a manutenção indefinida do seu partido — o Radical — no poder, que elle vinha exercendo ha 26 annos. Os elementos nacionalistas não perdoam ao ex-presidente Ayala e ao seu partido o descaso com que sempre trataram a defesa do Chaco permittindo que a Bolivia construisse tranquillamente fortins modernos e se intromettesse pouco a pouco, por etapa, no territorio paraguayo. Accusado desse descaso, o presidente Ayala e seu Partido pretenderam ridicularizar as accusações. Pouco tempo mais tarde a cruel realidade do ataque boliviano confirmava aquellas accusações, infelizmente á custa do melhor sangue paraguayo. — (A. B.)

Para as TOSSES, BRONCHITES e FRAQUEZAS em GERAL
Vinho Creosotado

MILHÕES
DE SYPHILITICOS EXISTEM NO MUNDO
Morre diariamente grande numero de Syphiliticos.
Para combater a syphilis
E' um dever imperioso usar o
Elixir 914
NO FIM DE 20 DIAS NOTA-SE
1.º—Sangue limpo de impureza e bem estar geral.
2.º—Desapparecimento de manifestações cutaneas de origem syphilitica.
3.º—Desapparecimento completo do RHEUMATISMO, dôres nos ossos e dôres de cabeça, de fundo syphilitico.
4.º—Desapparecimento das manifestações syphiliticas e de todos os incommodos de fundo syphilitico.
5.º—O apparelho gastro intestinal perfeito, pois o "ELIXIR 914" não ataca o estomago e não contem iodureto.
E' um Depurativo que tem attestados dos Hospitaes de especialistas dos Olhos e de Dyspepsia Syphilitica.

AS OPERAÇÕES NACIONALISTAS NO DIA DE HONTEM

FRONTEIRA FRANCO-HESPANHOLA, 17 — (U. P.) — Operando numa frente de cincoenta kilometros, os nacionalistas continuaram esta manhã a varrer a região entre Aguilar del Campo e Reinosa, depois do seu avanço em direcção a Santander. As forças nacionalistas continuam a se esforçar para completar o cerco da região, na qual se acham encurraladas muitas unidades governistas, cuja retirada está praticamente cortada. As forças as tropas do general Franco occupam as alturas principaes da cordilheira Iberica, inclusive Val de Cepollas e Cueto de los Asnos, estando ambas a mais de mil metros de altitude. A unica sahida para as tropas governistas cercadas é a estrada que se estende entre Reinosa e Santander, mas o rapido avanço dos nacionalistas ao sul e sueste de Reinosa está pondo em perigo a mesma.

Os rebeldes proclamam que a occupação total de Reinosa obrigará as tropas republicanas a se renderem, dizendo tambem que todas as alturas situadas ao sul e sueste de Reinosa se acham em suas mãos. Uma columna motorisada avançou para além de Sopena, capturando a localidade de Matamorosa depois de um combate que terminou pela fuga dos governamentaes. As tropas insurrectas que estão operando ao sudoeste de Reinosa cruzaram o Rio Ebro ás primeiras horas da tarde, a despeito dos governistas terem feito saltar todas as pontes da região. As forças realizaram a travessia num pontão, e estão agora avançando na direcção da aldeia Las Rosas, numa tentativa de fazer a ligação com as tropas que estão operando no valle Virga, as quaes são compostas de "flechas negras" italianos. Essas forças ja alcançaram a estrada entre Burgos e Santander, tendo começado as operações no começo da tarde com o auxilio dos tanks e baterias de campanha. Outras columnas continuaram avançando para as alturas de Sierra Magdalena com o objectivo de unir Villar Cayo á Valmaseda, sendo esta operação da maior importancia pois visa assegurar a ligação entre as tropas que estão operando em Magdalena e Bilbão. Os nacionalistas admittem que era grande a resistencia dos governistas esta manhã neste districto, uma vez que a aviação foi impotente para expulsal-os, sendo elles obrigados a subir as encostas arremessando granadas de mão. Finalmente os republicanos abandonaram as posições retirando-se para Valmaseda.

Fugitivos chegados ás linhas nacionalistas esta manhã declararam que a vida em Santander está se tornando cada vez mais critica, accrescentando ser muito alto o moral de toda a população, a despeito de se saber do forte avanço dos insurrectos. Todos têm uma grande fé no general Gamis Uribarri. Os legalistas affirmam que ainda conservam os rebeldes á distancia de Reinosa, tendo installado fortes baterias nas alturas que cercam a cidade. As tropas do governo annunciaram tambem a retomada de Portellupa que tinha sido hontem occupada pelos nacionalistas.

Atacando com granadas de mão e á bayoneta, as tropas legalistas obrigaram os insurrectos a fugir, depois de um longo combate corpo a corpo que teve logar nas ruas da cidade. Os mineiros asturianos dynamitaram innumeras casas, matando todos os rebeldes que haviam se refugiado nas mesmas.

"Bolo Federal"
DISTRIBUI 50:000$000 EM PREMIOS, RATEADOS, DUAS VEZES POR MEZ
5-7-4
Se qualquer das unidades deste COUPON coincidir com as dos 1.º ao 5.º premios da Loteria Federal do Brasil de hoje, 18 de Agosto de 1937, terá o portador direito a uma apolice de Recife, gratuitamente, mediante inscripção no "Bolo Federal", que, além de 50:000$000 na serie completa, sorteia 5.038 premios no valor de Rs. 130:500$000.
O COUPON premiado deverá ser apresentado dentro de 10 dias desta data.
SOCIEDADE FEDERAL DE BRINDES, LTDA.
PRAÇA TIRADENTES, 79-1.º and. — RIO
Cartas Patente 7 e 8

Navios Japonezes Procuram Desembarcar Tropas Sob Violento Bombardeio

SHANGHAI, 17, — Sob a protecção de um terrivel bombardeio naval, os navios japonezes procuram desembarcar grandes contingentes de tropas nas proximidades do cabo Yang-Tze, situado ao sul do rio Whang-Poo. E' intenção do commando nipponico que as tropas assim desembarcadas atravessem o rio e avancem sobre as principaes concentrações chinezas. Numerosas bombas de seis pollegadas explodem devastadoramente entre as forças chinezas, que respondem apenas com fogo de metralhadoras. — (U. P.)

Rebentou Uma Revolução em Saragoça

Os Nipponicos Reencetaram a sua Offensiva em Todas as Frentes do Sector de Shanghai

MULTIDÕES DESENFREADAS E AMOTINADAS PELAS RUAS PRATICAM ACTOS DE VINGANÇA CONTRA OS ESTRANGEIROS

Aviões japonezes e chinezes cruzam os ares em evoluções arrojadas

Vista da cidade e porto de Shanghai, theatro dos principaes acontecimentos no Oriente

SHANGHAI, 17 — (H. R. Ekins — Correspondente da United Press) — Aeroplanos, artilharia de campanha e os canhões de grosso calibre dos navios de guerra japonezes, juntaram-se hoje num "festim de destruição", quando os nipponicos reencetaram a sua offensiva em todas as frentes do sector de Shanghai, emquanto as multidões desenfreadas e amotinadas pelas ruas praticavam actos de vingança contra os estrangeiros.

Aviões japonezes e aviões chinezes cruzando os ares em evoluções arrojadas, despejavam a morte incessantemente sobre as concentrações de tropas dos seus respectivos adversarios.

Os japonezes iniciaram um terrivel bombardeio sobre Pootung e silenciaram os canhões chinezes que martellavam a area de Honghow.

Salvas mortiferas vinham dos vasos de guerra japonezes estacionados no rio Whang-Poo, hostilizando as posições chinezas localizadas em Pootung, do outro lado do rio.

A offensiva japoneza foi ostensivamente desfechada com o intuito de rechassar as forças chinezas, concentradas em varios sectores, com effectivos de muitas dezenas de milhares. Acredita-se entretanto, que o bombardeio foi levado a effeito com o intuito de cobrir o desembarque do primeiro contingente de reforços das tropas japonezas.

Sob a cobertura de um tremendo bombardeio naval os japonezes tentaram desembarcar tropas no Caho Yangtze, ao sul do rio Wang-Poo, com o intuito de avançar sobre as mais numerosas concentrações chinezas, que se encontram do outro lado do rio. Granadas de seis pollegadas de diametro cairam com effeitos devastadores sobre as tropas chinezas, que, por falta de material adequado, apenas revidavam com metralhadoras.

Seis apparelhos japonezes sujeitaram Pootung a um terrivel bombardeio aereo, num grande esforço para "limpar" systematicamente toda a area.

Emquanto dois hydroplanos de observação evoluiam sobre Pootung afim de descobrir os melhores alvos, descendo de vez em quando em vôo picado, para metralhar as posições chinezas, os apparelhos japonezes de bombardeio em dois grupos de 3 aviões cada voavam em formação cerrada de Pootung Point, até uma area opposta á concessão franceza, a cerca de meia milha de distancia da concentração dos navios de guerra internacionaes. Os apparelhos de bombardeio despejaram toneladas de explosivos nos parques de artilharia chineza, a cerca de meia milha da margem do rio.

A offensiva começou dentro da madrugada cinzenta, debaixo de forte cerração.

Os aviões japonezes começaram a evoluir sobre o coração de Shanghai, apparentemente para indicar a mira aos seus navios de guerra. Do telhado de "Seassoon House" podia se ver as granadas caindo sobre uma vasta area no centro de Hongkew, a qual parecia ser o primeiro alvo da artilharia chineza contra as posições japonezas localizadas dentro dos terrenos da sua concessão.

Noticias japonezas informam que uma grande batalha está sendo travada numa [illegible] mente na area de Chapei. Asseveram estas noticias, que sómente em Chapei, foram mortos 400 soldados do exercito regular chinez.

Um novo barco-patrulha, costeiro, tentou torpedear o couraçado japonez "Idzumo", causando-lhe alguns damnos, não conseguindo porém impedir que o mesmo continuasse a fazer troar os seus canhões. O barco chinez levava apenas uma tripulação de seis homens e dois torpedos. Dois jovens chinezes, alumnos da Escola Naval, que foram trazidos para o hospital gravemente feridos, informaram que o "Idzumo" havia destruido a helice do seu minusculo barco, mas asseveraram que haviam conseguido attingir o couraçado japonez.

Depois de um tremendo bombardeio de toda a area de Chapei, desfechado por 12 apparelhos de bombardeio nipponicos, as tropas japonezas tentaram rechassar os chinezes de ambos os lados da estação ferroviaria do norte. O bombardeio foi evidentemente dirigido contra as ferrovias de Shanghai a Nankin, e Shanghai a Woosung.

Emquanto isto, os aviões chinezes sobrevoavam o rio Wang-Poo em ambos os sentidos, procurando alvejar os navios da esquadra japoneza. Um grande apparelho de bombardeio, chinez, emergiu subitamente das nuvens e aprumou o vôo sobre o couraçado "Idzumo". Este ainda teve tempo de assestar os seus canhões anti-aereos e de abrir fogo contra o apparelho chinez.

Este começou gradualmente a perder altura, emquanto o piloto procurava inutilmente elevar-se. Vacillou o grande passaro por uns segundos, depois veiu despedaçar-se envolto em chammas, caindo de algumas centenas de metros de altura, dentro da area de Hongkew.

O bombardeio continua a pôr em perigo a vida de milhões de pessoas, que se amontoam dentro dos terrenos das concessões internacionaes, completamente abarrotadas de refugiados.

Os estilhaços dos "shrapnels" e granadas e balas desgarradas caem a todo momento dentro da area das concessões.

Reuniu-se extraordinariamente o gabinete japonez

TOKIO, 17 — O Conselho de Ministros realizou hoje de manhã uma reunião extraordinaria. O ministro da Marinha, almirante Yonai, informou sobre a situação e a actuação da aviação japoneza na China. Affirmou que de 12 de agosto até hoje de manhã haviam sido destruidos 87 aviões chinezes e 17 hangares. A base aerea chineza de Nankim soffreu graves prejuizos. O ministro accrescentou que a situação de Shanghai esta manhã era das mais perigosas. Falou em seguida o ministro da Guerra, general Sugiyama, que declarou que as tropas do governo central chinez continuavam sua marcha em direcção do norte, concentrando-se principalmente na região de Paoting-Tsang-Tschau, assim como em outras posições estrategicas vizinhas da referida região. — (A. B.).

100.000 lutam nos arredores de Shanghai

SHANGHAI, 17 — As operações militares tomam consideravel incremento, attingindo grande violencia desde as primeiras horas da manhã. Cerca de cem mil homens batem-se ferozmente nos arredores de Shanghai. — (A. B.).

3.000 victimas civis em Shanghai

SHANGHAI, 17 — As victimas entre a população civil até o meio dia de hoje eram calculadas em mais de 3.000, na sua maioria em consequencia do bombardeio aereo. — (A. B.).

10.000.000 de libras para a China

LONDRES, 17 — O "Daily Express" dá curso á noticia de que o ministro das Finanças da China, dr. Kung, teria feito na Europa encommendas de material bellico no valor total de quinze milhões de libras esterlinas, desde o inicio das hostilidades no Extremo Oriente. Só as empresas "Skoda", da Tchecoslovaquia, teriam concedido um credito de dez milhões de libras á China. — (A. B.).

Tropas coloniaes francezas para Shanghai

PARIS, 17 — Noticia-se que foi decidida a remessa de um batalhão de tropas coloniaes francezas, da Indo-China para Shanghai, afim de proteger os interesses da França e garantir a retirada dos subditos francezes que se acham naquella cidade chineza. O batalhão, cuja partida está sendo apressada, vae collaborar com a esquadra da França no Extremo Oriente. — (A. B.).

Retiram-se de Shanghai todos os dinamarquezes

LONDRES, 17 — A imprensa matutina de hoje noticia que o governo da Dinamarca resolveu retirar de Shanghai todos seus subditos, que são approximadamente quinhentos, e envial-os para Hong-Kong. Nesse sentido o Ministerio do Exterior já se communicou com uma companhia de navegação, afim de que aprompte um dos navios dinamarquezes que se acham em Shanghai, para partida daquelles individuos.

Tambem o governo da Noruega entrou em communicação com aquella companhia maritima, pedindo que os subditos noruguezes de Shanghai sejam transportados para Hong-Kong no mesmo navio. — (A. B.).

Não perca tempo! Dê hoje mesmo ao seu filho

Tonico de Calcio Ferro Fosforado

Vae auxiliar o seu desenvolvimento. Combater-lhe a anemia. Nutrir-lhe os ossos. Facilitar-lhe a dentição. E' uma preparação de DE FARIA & CIA.

RUA DE SÃO JOSE', 74 — RIO DE JANEIRO

Filial: RUA ARCHIAS CORDEIRO, 248 — MEYER

VALENCIA, 17 — (U. P.) — Urgente — **Segundo se soube em fontes seguras, rebentou uma revolução em Saragoça, estando a cidade debaixo de um severo bombardeio de aviões, emquanto que a artilharia faz fogo sobre a parte central onde lavram diversos incendios.**

Recorrerão á Força, se Preciso

A ATTITUDE DOS ESTADOS UNIDOS EM FACE DO CONFLICTO NO EXTREMO-ORIENTE

WASHINGTON, 17 — "Os Estados Unidos farão valer o seu direito em defeza de seus subditos, quando estes se virem ameaçados em consequencia de desordens promovidas pela populaça, recorrendo á força se isso for necessario".

A United Press apurou ser esta a nova politica do Governo a ser adoptada no Extremo Oriente, tendo sido a mesma formulada em consequencia dos acontecimentos que se vem verificando na China. Os Estados Unidos não farão uso de suas forças armadas nos casos em que se tratar de unidades militares regularmente constituidas de outra nação, mas se reservarão o direito de defender os seus subditos, quando correrem o risco de soffrer violencias em virtude de desordens promovidas por grupo desorganizados. Em parte é esta a razão do envio de marinheiros norte-americanos para Shanghai.

Sabe-se que o governo dos Estados Unidos optou por esta politica como um meio termo entre o "internacionalismo", "extremismo" e o "nacionalismo" extremo. O ponto de vista nacionalista era de que os Estados Unidos deviam retirar immediatamente todos os subditos norte-americanos de Shanghai e da China, e desde que houvesse quem não desejasse se retirar, os Estados Unidos abririam mão de toda e qualquer responsabilidade e protecção. Este modo de entender nacionalista, foi classificado como attitude cobarde, tendente a provocar "insultos" por parte de outros paizes. Ficou então decidido que a attitude dos Estados Unidos, deveria continuar sendo a de evitar qualquer demonstração ou incitação e desaccordos, mas que reservaria o direito de defeza de seus subditos quando em risco consequente de desordens entre o povo.

Os Estados Unidos não consideraram tambem o ponto de vista internacionalista para resolver a presente situação. Segundo a concepção internacionalista os Estados Unidos seriam obrigados a promover intervenção activa e participação em situações internacionaes, em que não estariam de modo nenhum envolvidos. Os Estados Unidos repellem este ponto de vista, limitando as suas actividades internacionaes a representações diplomaticas junto ás nações interessadas. Aponta-se, assim, que os Estados Unidos fizeram "energica" representação tanto no governo da China, como ao do Japão, pedindo que as hostilidades ficassem restrictas a qualquer outra zona que não a de Shanghai, onde se encontra a Concessão Internacional e onde estão concentrados grandes interesses dos Estados Unidos. Foi igualmente indicado que a acção internacional dos Estados Unidos não passaria desta providencia, mas que, entretanto, se viam obrigados a velar pelos seus subditos, afim de protegel-os o mais possivel dos effeitos das hostilidades.

A politica do governo dos Estados Unidos será a de avisar e aconselhar os norte-americanos a se retirarem das zonas em desordem, e não de abandonal-as se assim não desejarem. De como esta nova politica se adaptará com a Lei de Neutralidade dos Estados Unidos, no caso de ser invocada, será estudado opportunamente, segundo se indica. — (Por Julius C. Eldestein, correspondente da United Press).

STEWART WARNER

PARA 1937 offerece-lhe:

32 NOVAS VANTAGENS QUE NÃO SÃO ENCONTRADAS EM NENHUM OUTRO REFRIGERADOR

Em todas as côres

Exposição e venda

Cia. Propac

AV. OSWALDO CRUZ, 95

Grave a situação na concessão estrangeira

LONDRES, 17 — Segundo as ultimas noticias recebidas do Extremo Oriente, reiniciou-se intensamente a luta ás cinco horas da manhã, com vivo fogo de artilharia, depois da pausa que se verificou pela madrugada. A's seis horas, mais ou menos, iniciou-se encarniçado combate em Honkioux.

Os japonezes desmentem as informações de procedencia chineza, segundo as quaes as tropas continentaes teriam occupado o quartel-general japonez de Honkioux.

Tambem em Wunsung, onde os japonezes receberam grandes reforços, ao que parece, registaram-se ás primeiras horas de hoje violentos combates, cujo verdadeiro alcance ainda não foi possivel determinar.

O máo tempo impede as actividades aereas. Nas margens do rio desenvolveram-se vivos combates, depois que os japonezes desembarcaram novos destacamentos sob a protecção do fogo dos navios de guerra ancorados em Wangpu e Yang-Tese.

O alcaide chinez de Shanghai actua na qualidade de intermediario do governo da China junto ao corpo consular estrangeiro. Recommendou ao consul geral inglez que por emquanto suspenda a ordem de evacuação da cidade pelas mulheres e crianças, uma vez que fóra de Shanghai não se póde garantir a segurança dos fugitivos.

A situação da concessão estrangeira é cada vez mais grave, pois o commando japonez negou-se a fornecer ao corpo consular a garantia de que respeitaria a neutralidade da região. Justificou essa negativa com as necessidades de ordem militar. Além disso, a zona de concessão está cheia de fugitivos chinezes, agravando mais a situação local, mormente deante das condições sanitarias da cidade, que não são muito boas. — (A. B.).

Grande explosão proximo de Kioto

TOKYO, 17 — No povoado de Uji, perto de Kioto, occorreu esta noite grande explosão numa fabrica de polvora. Até agora foram retirados dos escombros 22 feridos. Oitocentos edificios da localidade soffreram damnos consideraveis em consequencia da explosão. — (A. B.).

Novos reforços nippões para Shanghai

TOKYO, 17 — O addido militar japonez annunciou a chegada de reforços em Shanghai para as tropas que operam naquella cidade. Pretende-se dar um descanso aos fusileiros que estão lutando desde ha varios dias. — (A. B.).

REINTEGRADO NO COMMANDO SUPREMO DAS FORÇAS QUE OPERAM EM MADRID, O GENERAL MIAJA

SIANT JEAN DE LUZ, 17 — Sabe-se aqui que o general Miaja, que havia sido destituido do commando supremo das forças que operavam na frente de Madrid em consequencia do fracasso de Brunete, acaba de ser reintegrado nessas funcções por ter ficado perfeitamente evidenciado no inquerito aberto que a culpa da derrota cabia exclusivamente ao general Lister, commandante da brigada internacional, morto em Brunete pelas forças nacionalistas. — (A. N.)

O transatlantico "Hoover" levou para Shanghai uma companhia de fusileiros navaes norte-americanos

MANILHA, 17 — O transatlantico "Hoover" partiu para Sanghai levando a bordo uma companhia de fusileiros navaes norte-americanos. Essa tropa servirá de reforço á guarda da embaixada e ajudará os refugiados norte-americanos a evacuarem a cidade em caso de necessidade. — (U. P.)

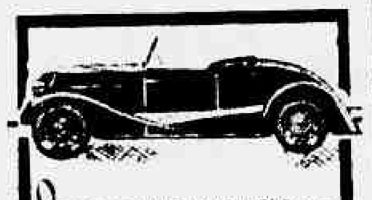

O novo modelo PRIMAQUATRE para 1937 reune todos os requisitos de um carro de alta classe por um preço realmente economico.

Recalibrando perfeitamente [illegible] o actual PRIMAQUATRE, destaca-se pelas suas excepcionaes qualidades de conforto, rapidez, segurança e economia.

RENAULT

CIA. PROPAC

Av. Oswaldo Cruz, 95

Mais um lynchamento nos Estados dos Unidos

COVINGTON, Est. Unidos, 17 — Foi encontrado hoje, suspenso em uma ponte ferroviaria e crivado de balas, o cadaver do negro Albert Gooden, de [illegible] annos de idade, lynchado hontem á noite por 40 homens mascarados que o arrebataram das mãos do cherif W. J. Vaughn, quando este o conduzia preso de Memphis para essa localidade.

Gooden foi accusado do assassinio de um branco. — (U. P.)

Estude hygiene!

(APRENDA A DEFENDER A SAUDE!)

Jamais diga "não sei" em materia de preservação da saude e nem diga "se eu soubesse não teria feito isto ou aquillo". Todo tempo é tempo para aprender aquillo de que mais se necessita. Saiba ao menos dirigir-se hygienicamente afim de gosar saude e manter-se em forma na luta pela vida. Aprenda a viver segundo as regras da hygiene; aprenda a escolher os alimentos mais nutritivos e de facil digestão. No caso de digestão difficil da carne, por exemplo, o que acontece quando ha falta de acido chlorydrico no succo gastrico, não mais é necessario abster-se deste alimento, porque se corrige facilmente essa deficiencia digestiva com o uso do Acidol-Pepsina da Casa Bayer.

Pelo estudo da physiologia sabe-se que o acido chlorydrico tem funcção capital na digestão dos alimentos albuminoides. A hygiene, que todos deviam saber, ensina como nos alimentar racionalmente. A therapeutica moderna, por sua vez, indica-nos para os casos de dyspepsia por deficiencia chlorydrica, os excellentes comprimidos Bayer de Acidol-Pepsina.

Casou-se, novamente, a famosa Rosa Lee

HOLLYWOOD, 17 — Casou-se hoje, mais uma vez a famosa bailarina cigana Rose Lee, a qual se despia por completo mas gradativamente nos palcos dos cabarets de Nova York. A policia, porém, prohibiu-a de continuar a offerecer um espectaculo tão "alucinante".

Rose Lee, cujas linhas sinuosas e impecaveis faziam lembrar uma estatua, casou-se na sexta-feira ultima com Robert Mizzy, filho de um industrial do leste, mas, como o casal não observou a "gin marriage law" (que somente permitte a realização de casamentos tres dias após uma noite de farra) foi compellido a repetir hoje a ceremonia.

A bailarina, que para trabalhar nos palcos novayorkinos adoptou o nome de Rosa Lee, voltou a usar o seu verdadeiro nome, que é Louise Hovic. Ella pretende com essa troca de nomes destruir as recordações dos que até ha poucos mezes a viram desnudar o seu corpo de curvas alucinantes.

Os censores de Hollywood compelliram-na a mudar de nome.

Mizzy, que cortejou a bailarina em Nova York, seguiu-a, apaixonado, até a California. — (U. P.)

JUANITA MONTENEGRO

NÃO FOI FUZILADA NA HESPANHA

Chega pelo "Asturias" para o

GRILL-ROOM DO CASINO Atlantico

QUE OFFERECE TODAS AS NOITES

O maior programma de attracções

O Integralismo e a Constituição

O integralismo affirma, para disfarçar seus intuitos subversivos, que pretende chegar ao poder pelo voto, isto é, pacificamente de accordo com as leis do paiz. Dizem os partidarios do sr. Plinio Salgado que, fazendo a maioria do Legislativo Federal, poderão, mediante revisão da Carta Magna do paiz, conseguir seus objectivos, modificando o regime.

Na verdade, o art. 178 do nosso Estatuto Politico dispõe: — "A Constituição poderá ser emendada quando as propostas não modificarem a estructura politica do Estado (arts. 1 a 14 e 17 .. 21): a organização ou a competencia dos poderes da soberania", etc.: e revista no caso contrario. Portanto, allegam os integralistas, por meio da revisão poderemos modificar a estructura politica do Estado.

Basta seguir a regra do paragrapho 2º do artigo acima citado, apresentando a proposta na Camara ou no Senado, "e apoiada, pelo menos, por dois quintos dos seus membros ou submettida a qualquer desses orgãos por dois terços das Assembléas Legislativas, em virtude de deliberação da maioria absoluta de cada uma destas. Se ambos, por maioria de votos, aceitarem a revisão, proceder-se-á, pela fórma que determinarem, á elaboração do ante-projecto. Este será submettido, na legislatura seguinte, a tres discussões e votações em duas sessões legislativas, numa e noutra casa."

Deste modo, póde-se — affirmam — introduzir no nosso systema de governo as modificações propostas pelo Sigma, entre as quaes figuram a substituição do suffragio popular pelo voto das corporações. Esquecem, porém, os argumentadores integralistas do paragrapho 5º do mesmo art. 178 da Constituição, já mencionado: — "Não serão admittidos, como objecto de deliberação, projectos tendentes a abolir a fórma republicana federativa".

Ora, o integralismo quer extinguir a federação, abolindo a autonomia dos Estados. Nesse ponto a sua doutrina entra em conflicto com a Carta Magna de 16 de julho de 1934. Não é possivel, pois, ao Integralismo chegar ao poder de accordo com as leis do paiz.

Aliás, o sr. Plinio Salgado sabe disso. O seu plano é o golpe de Estado, com que ameaçou a Nação não ha muito. E querem mais uma prova decisiva dos seus intuitos mashorqueiros? Como ninguem desconhece, não têm direito de voto as praças de pret. Pois bem: o sr. Plinio Salgado prefere conquistar para as suas hostes um soldado ou marinheiro, que não vota, a vinte civis, com os seus vinte titulos eleitoraes. Assim procederia quem desejasse chegar ao governo pelo suffragio universal?

E' tempo de desmascarar a farça, pondo em guarda a Nação.

TOPICOS

DEMORA INCOMPREENSIVEL

Os leaderes da maioria, primeiro sr. Pedro Aleixo e depois o sr. Carlos Luz, verberaram com justa razão a attitude impatriotica do grupelho de deputados que pretendeu a fina força impedir a passagem do projecto governamental dispondo sobre a creação da Carteira Agricola e Industrial do Banco do Brasil.

Effectivamente, os srs. J. Cleophas, Alde Sampaio e Daniel de Carvalho fizeram tudo quanto lhes foi possivel para obstruir a marcha daquella iniciativa, e a prova da liberalidade do regimento da Camara está no facto de que elles conseguiram seus objectivos durante seis longos mezes.

Depois de uma série de tropeços e de complicações de toda sorte, foi a medida pleiteada pelo governo approvada pela Camara e sanccionada a lei pelo sr. presidente da Republica. Os lavradores respiraram satisfeitos, convencidos de que uma nova phase se abria para suas actividades. De toda parte chegaram felicitações ao sr. Getulio Vargas e parecia que iam ter fim as attribulações de que sempre padeceram as classes productoras.

Os factos estão dando a perceber, porém, que o governo se desinteressou da medida que tão ardorosamente pleiteara junto ao poder legislativo. Sanccionada a lei deu-se pressa a directoria do Banco do Brasil em enviar ao Ministerio da Fazenda o projecto de regulamento da nova carteira. Ausente o titular effectivo, não quiz o ministro interino tomar providencia em relação ao assumpto pensando certamente que a sua transcendencia collocava-o acima de suas attribuições. Regressando o sr. Souza Costa, dada a acção destacada de s. s. na organização do projecto da Carteira Agricola e Industrial do Banco do Brasil, esperava-se que acto continuado approvasse o seu regulamento e permittisse o immediato inicio de suas operações.

Infelizmente, tal não aconteceu e essa demora parece justificar o pessimismo com que o projecto do governo foi recebido em certos meios, simples promessa e nada mais...

OFFENDENDO A MULHER BAHIANA

"DEUS, Patria e Familia" é o lemma dos integralistas. Defendem Deus occultando a Encyclica do Papa contra o nazismo e sonegando o discurso do cardeal Pacelli pela democracia. Defendem a Patria silenciando vergonhosamente no caso dos destroyers e elegendo vereadores que são obrigados a renunciar por não saber falar o portuguez. Defendem a familia insultando a mulher brasileira, como fez hontem um orgão integralista.

Trata-se de um jornal feito por meia duzia de idiotas que estão convencidos da possibilidade de tapar o sol com a peneira. Mantem-se com o dinheiro suspeitissimo que permitte ao genro do sr. Plinio Salgado, — ainda hontem um pobre diabo sem eira nem beira, mas agora transformado em principe-herdeiro — apparecer fantasiado de jornalista. Nasceu com a missão de mystificar. Quer apresentar-se como jornal independente, quando todo o mundo o sabe uma edição differente da "A Offensiva".

Hontem, esse vespertino — o mesmo que se atreveu o cynismo de chamar o sr. José Americo de deshonesto (!!), publicou uma reportagem mandada da Bahia. E' um amontoado de infamias. Calumnias sobre calumnias. Mas não chamariamos a attenção para a ignominia se os escribas "plinocas" não tivessem nella tentado insultar uma moça que é um modelo de virtudes christãs, a senhorinha Maria Luiza Bittencourt, deputada á Assembléa Legislativa do Estado, delegada do Brasil á Conferencia da Paz de Buenos Aires e representante da Liga Feminina na Convenção do Monroe que sagrou o sr. José Americo, candidato á presidencia da Republica. Os sigmoides, cujo "sans-façon" tantas vezes se tem patenteado, compararam a senhorinha Maria Luiza Bittencourt a "La Passionaria". Ninguem ignora que "La Passionaria" é apontada como autora de livros immoraes, propagandista do amor livre e celebrizada pela sua vida escandalosa.

Não escolhem os "plinocas" armas para a sua campanha. Estavamos habituados á sua falta de escrupulos. Ignoravamos, porém, ou antes nunca nos passou pela cabeça que se pudesse ser tão ignobil como foram hontem.

E, apesar disso, continuarão elles ainda por muito tempo, a se dizerem os defensores de Deus, da Patria e da Familia?

COMO SE FAZ A HISTORIA...

HA uma velha campanha que se desenvolve em torno da criação do Conselho Federal do Mate. Ha partidarios da idea, como ha quem a combata. Nada mais natural que isso aconteça, pois ainda não se viu, desde que o mundo é mundo, uma idea ser apoiada unanimemente.

Não estranhamos, por isso, os debates em torno do Conselho Federal do Mate. Estranhamos é que alguns partidarios da idea — authenticos advogados do diabo —, estejam, na sua campanha, se utilizando da intriga e da calumnia. Ainda ha dias alguem na imprensa carioca, numa reportagem sobre o assumpto em questão, querendo fazer sensacionalismo barato, affirmou que quando esteve no Brasil o conde de Fleurieu, de um syndicato belga interessado no mate, o sr. Barbosa Carneiro, chefe dos Serviços Commerciaes do Ministerio do Exterior e director executivo do Conselho Federal de Commercio Exterior, manteve com o mesmo capitalista confabulações secretas. Dessas confabulações resultaram, segundo o mesmo jornal, entendimentos lesivos á economia brasileira.

O conde de Fleurieu esteve no Brasil quando o sr. Barbosa Carneiro não era o chefe dos Serviços Commerciaes do Itamaraty nem director executivo do Conselho Federal do Commercio Exterior. Estava então o sr. Barbosa Carneiro em Londres, como addido commercial á nossa embaixada ali, e só chegou ao Brasil em novembro de 1936, quando já o conde de Freurieu deixára o nosso paiz.

Assim é que se faz a historia...

UMA CALAPUÇA

UM trecho de ouro do discurso do sr. Armando de Salles em Bello Horizonte: "Mas a tanto chega o desvario politico que ha empreiteiros para essa obra insidiosa. Para destruir um adversario politico despem-se de todos os escrupulos, engorgitam-se de mentiras e com esse alimento nutrem as suas campanhas".

Essas palavras do illustre candidato peccista foram escriptas e lidas especialmente para os seus correligionarios e seus jornalistas. Não apontamos o sr. de Salles como perverso. Prudente é que elle foi. Porque o candidato paulista, acompanhando a campanha desenvolvida pelos seus jornalistas e seus oradores, tem apreciado a desenvoltura com que elles sabem recorrer á injuria, a mentira, á calumnia contra os brasileiros que se mantêm no campo opposto ao seu. E as baleias armandistas, felizmente, não passam das 24 horas.

O sr. Armando de Salles preparou uma carapuça para seus amigos. Estes devem ter comprehendido o seu alcance. Vamos a vêr, agora, o caminho que será seguido...

Iniciação na Tragedia

Augusto Frederico Schmidt

Impossivel silenciar sobre os tristes e barbaros acontecimentos de Campos. Impossivel silenciar deante de tantas vidas colhidas estupidamente num tumulto de origens mysteriosas, mas onde se adivinha a presença invisivel da força destruidora que está procurando com insistencia o Brasil, que ronda a terra brasileira, que nos espreita, que nos cobiça.

Impossivel ficar indifferente deante dos mortos, deante das mulheres assassinadas. Deante da mãe e da filha, que se abraçaram, defendendo-se no momento do incrivel desespero.

* * *

Impossivel ficar insensivel ao destino desses brasileiros que o odio transformou em martyres de uma causa. Impossivel ficar indifferente deante desse sangue derramado, deante desse sangue que está pedindo exemplar castigo.

* * *

Os amigos da liberdade — os que amam seriamente a liberdade — os que sabem que a liberdade é a propria dignidade da vida. Os que não podem dispensar a liberdade porque a liberdade é o ar, é a condição justa do espirito. Os que não fazem da liberdade uma mentira, a mascara de uma paixão. Os que não opprimem em nome da liberdade mas amam a liberdade e sabem que a liberdade é uma flor da ordem e do espirito de disciplina. Os que sabem que a liberdade se conquista pela integração no rythmo e não pelo odio, e não pela intransigencia e pela desharmonia, esses comprehenderão o soffrimento do Brasil deante do vento de insania, deante do faccciosismo obscuro que está principiando a derramar o sangue brasileiro, iniciando assim os resentimentos e os odios, que desconheciamos, que não estavam na nossa atmosphera.

* * *

Um partido politico estava na rua, na praça publica, ao ar livre, deante de todo o mundo — um partido politico legalmente constituido estava prégando as suas idéas, as suas doutrinas. E' possivel detestar essas idéas, é possivel considerar essas idéas incompativeis com o Brasil. E' possivel não querer, com todas as forças do coração, a victoria desse Partido. Mas não é possivel negar, não é possivel deixar de sentir que — entre não querer a victoria e o triumpho dessas idéas e doutrinas — e recusar o direito de propagal-as e defendel-as vae uma distancia sem medida.

Não é possivel combater um Partido nascido do impeto e da força, de doutrinas e de idéas a não ser — com a claridade de outras idéas e doutrinas mais justas, mais puras e melhores.

Impossivel combater com o odio, impossivel combater cégamente negando tudo em bloco, negando justiça, negando o martyrio evidente, negando o proprio soffrimento.

* * *

Não, ninguem serenamente pode responsabilizar o Integralismo pelas occurrencias de Campos. Quem quer matar, quem deseja trucidar, quem deseja provocar a tormenta e a desordem não vae para a praça publica, não vae para a rua, com as suas mulheres, com os seus filhos.

Quem quer matar, quem quer trucidar se esconde na treva, se dissimula; quem quer combater é que expõe o peito, quem quer lutar é que se arrisca á morte. O que houve na cidade de Campos não foi um combate, não foi uma luta — foi uma chacina, uma desordem, foi o cháos.

* * *

E não é a primeira vez que os comicios integralistas são interrompidos assim, são suspensos assim com a intervenção da morte — com a presença da brutalidade. Os mortos da cidade de Campos não são os primeiros. Outros já desceram á terra, com as suas idéas purificadas pela eternidade.

E a estupidez partidaria (que deve estar fatalmente na origem desses tremendos acontecimentos), não comprehendeu e não comprehenderá jamais, que o martyrio fecunda e eleva as "bandeiras", que o martyrio e o soffrimento são as raizes de todos os movimentos das sociedades humanas.

* * *

Os mortos de hontem, os mortos da cidade de Campos, os mortos integralistas foram muito mais eloquentes — falaram mais alto — fizeram uma propaganda muito mais intensa do seu Partido do que os oradores interrompidos pelo sangue.

* * *

Vamos mal, começamos a penetrar em plena tragedia. Não é possivel negar que o céo do Brasil está adquirindo cores sombrias.

A agitação está subindo do fundo dos abysmos, para o nosso mundo sensivel. As paixões estão exercendo os seus terriveis sortilegios.

Estamos na hora, na vespera talvez de graves soffrimentos.

* * *

Não sentir, não se indignar, não participar inteiramente da revolta, que o drama de Campos está suscitando, é signal de uma paixão partidaria que já dominou o espirito e o coração, ou é prova de uma indifferença mais dolorosa do que a propria injustiça.

A ASSISTENCIA DO MEYER

O SR. Henrique Dodsworth, que assumiu a interventoria do Districto Federal, com os mais nobres intuitos de concertar o que está errado e corrigir varias e innumeras anomalias, deve voltar as suas vistas para a Assistencia do Meyer, que se acha em completo abandono.

Já uma vez tratamos aqui dessa situação. Ali falta muita coisa indispensavel. Faltam medicamentos. Faltam injecções, etc. As proprias ambulancias estão em condições deploraveis. Duas apenas pódem servir ao publico o que dá margem a demora, ás vezes fataes, quando são chamadas a attender os que dellas precisam.

A Assistencia do Meyer serve a uma grande zona suburbana. Ninguem póde negar os serviços que ella vem prestando ao povo e a dedicação incansavel dos seus medicos. O que lhe falta é verba para melhor se apparelhar. E é isso que o sr. Dodsworth lhe deve dar quanto antes.

NO MINISTERIO DA JUSTIÇA

O sr. Medeiros Netto, presidente do Senado Federal, esteve, hontem, no Ministerio da Justiça, onde conferenciou com o ministro Macedo Soares.

—— Esteve, hontem, em conferencia com o ministro da Justiça, o sr. Arthur de Souza Costa, ministro dos Negocios da Fazenda.

—— Esteve, hontem, no Ministerio da Justiça, em conferencia com o sr. J. C. de Macedo Soares, o sr. José Americo de Almeida.

—— O capitão Punaro Bley, governador do Espirito Santo, esteve, hontem, em visita de cumprimentos ao ministro da Justiça.

—— O ministro da Justiça mandou visitar o visconde Hailsham, Lord Chanceller da Grã-Bretanha, por intermedio do commandante Carlos de Carvalho Rego, seu assistente militar.

—— Estiveram, hontem, no gabinete do ministro da Justiça, os srs.: senadores Antonio Jorge, Cunha Mello e Nero Macedo; deputados Acylino Leão Rodrigues, Pinheiro Chagas, Fernando Guilherme Perdigão, Baptista Lusardo, Negrão de Lima, Barreto Pinto; dr. Armando Prado, procurador geral do Districto Federal; desembargador Cesario Pereira, dr. Olticica Filho, adjunto do procurador do Tribunal de Segurança Nacional; dr. Heitor Bracet, engenheiro Alexandre Plemont, dr. Armenio Jouvin e dr. Hugo Carneiro.

Apresentou credenciaes o novo embaixador americano

A SOLENNIDADE DE HONTEM NO PALACIO DO CATTETE

No palacio do Cattete realizou-se, hontem, á tarde, a recepção solenne para entrega de credenciaes do novo embaixador dos Estados Unidos da America, sr. Jefferson Caffery, que chegou ao palacio, em automovel de Estado, acompanhado do chefe do Protocollo do Ministerio das Relações Exteriores, sr. Sylvio Rangel de Castro, e precedido por outros automoveis nos quaes viajavam o addido naval á embaixada, o addido militar, o conselheiro e demais secretarios á respectiva embaixada, sendo s. ex. e sua comitiva recebidos á entrada pelo capitão-tenente Amaral Peixoto, official de dia ao gabinete militar do presidente da Republica.

Introduzido logo ao Salão Amarello, dahi foram s. ex. e sua comitiva conduzidos ao Salão de Honra, onde o presidente Getulio Vargas, se encontrava acompanhado do sr. Pimentel Brandão, ministro das Relações Exteriores e seu secretario, sr. Souza Ribeiro; general Francisco José Pinto e capitão de mar e guerra Americo Pimentel, chefe e sub-chefe do gabinete militar do chefe da Nação; sr. Luiz Vergara, secretario da presidencia da Republica e os mais membros do gabinete civil e militar.

O sr. Jefferson Caffery, novo embaixador dos Estados Unidos da America, ao se encontrar com o sr. Getulio Vargas, presidente da Republica, fez-lhe entrega das cartas autographas do governo de seu paiz, revocatoria do seu antecessor, sr. Hugh Gibson e credencial que o acredita na qualidade de seu substituto como chefe da Missão Diplomatica dos Estados Unidos da America no nosso paiz.

Em seguida foram feitas as apresentações dos presentes, e o chefe da Nação se deteve por algum tempo em amistosa palestra com o sr. Jefferson Caffery, que por fim, fez as suas despedidas, e retirou-se do palacio do Cattete com as formalidades com que fôra recebido.

Em frente ao palacio do Cattete, o Batalhão de Guardas prestou as continencias devidas, executando á sua saida o hymno do seu paiz e após o hymno nacional brasileiro.

O Chefe de Policia e a solidariedade dos governadores

Com o ministro da Justiça não houve incidentes

Do "Diario da Noite", de hontem, transcrevemos, com a devida venia, alguns trechos de uma entrevista concedida pelo chefe de policia:

"A proposito da noticia vehiculada, segundo a qual os governadores de Minas, Bahia e Pernambuco, teriam protestado solidariedade á permanencia do sr. Macedo Soares no Ministerio da Justiça, deante dos incidentes que teriam surgido entre esse titular e o chefe de policia, ouvimos o capitão Filinto Muller, que nos declarou:

— Não li a noticia a que se refere, mas posso assegurar que a informação divulgada carece inteiramente de fundamento, pois não ha caso algum, nem surgiu qualquer incidente entre os membros e demais elementos do governo federal, os quaes agem, patriotica e devotadamente, sob a superior e serena orientação do presidente Getulio Vargas. Não havendo caso algum que justifique a demissão de qualquer membro do governo, penso tornar-se desnecessaria a solidariedade dos illustres governadores a que a noticia, sem duvida apressada, se referiu, no sentido evidente de augmentar a confusão que os boatos e as informações tendenciosas vêm criando nestes ultimos tempos no paiz".

NOTAS DO CATTETE

No Palacio do Cattete estiveram hontem em conferencia e despacharam os srs. Odilon Braga, ministro da Agricultura e Pimentel Brandão, ministro interino das Relações Exteriores.

Em audiencias previamente marcadas, e em horas differentes, foram hontem recebidos no Palacio do Cattete, pelo presidente da Republica, respectivamente, o sr. João Punaro Bley, governador do Espirito Santo; o sr. Leonidas de Castro Mello, governador do Piauhy; e o sr. Pedro Ludovico Teixeira, governador de Goyaz.

O presidente da Republica mandou visitar pelo seu ajudante de ordens capitão-tenente Amaral Peixoto, o sr. Carlos de Lima Cavalcanti, governador do Estado de Pernambuco, que se encontra nesta capital.

ACTOS DO GOVERNO

O presidente da Republica assignou os seguintes decretos:

Na pasta da Justiça

Designando: o 9.º promotor publico da Justiça do Districto Federal, bacharel Maximiano José Gomes de Paiva para exercer o cargo de 3.º curador de orphãos, durante o impedimento do serventuario effectivo; e o 5.º promotor publico adjunto interino, bacharel Demosthenes Madureira de Pinho, para exercer o cargo de 9.º promotor publico, tambem durante o impedimento do serventuario effectivo.

Nomeando: o bacharel Manoel Quirino de Azevedo Maia, para substituto do juiz federal na secção do Rio Grande do Norte; o bacharel Modesto Gomes Lima, interinamente, 5.º promotor publico adjunto, durante o impedimento do effectivo; Cremilde Aguiar, interinamente, para o officio de avaliador privativo da 2.ª curadoria de orphãos do Districto Federal, durante o impedimento do effectivo; Antonio Moreira para escrevente juramentado interino, do tabellião successor do 17.º officio de notas desta capital; e Juvencio Nogueira Pinto Junior para official de Justiça.

—— Exonerando, a pedido, Adhemar Silvares, de official de Justiça extranumerario do juizo federal da 2.ª vara desta capital.

—— Concedendo reforma com o soldo de 2.º tenente, os 1.ºs sargentos da Policia Militar, Manoel Meirelles e Gedeão Pereira da Silva; com o soldo de cabo de esquadra, o anspessada graduado Pedro Soares de Oliveira e com o soldo por inteiro de soldado, o cabo Luiz Lino Gonçalves; e aposentando o compositor Manoel Navarro.

O TEMPO

Districto Federal e Nictheroy — Tempo bom, com nebulosidade; nevoeiro. Temperatura: estavel. Ventos: de norte a léste frescos, por vezes.

Estado do Rio de Janeiro — Tempo bom, com nebulosidade; nevoeiro. Temperatura: estavel.

Estados do Sul — Tempo: bom com nebulosidade, passando a instavel com chuvas no Rio Grande; nevoeiro. Temperatura em geral, estavel. Ventos: do quadrante norte, rondando para o de sul no Rio Grande; rajadas, frescas.

Previsões validas para o trajecto da estrada de rodagem Rio-São Paulo, das 18 horas de hontem ás 18 horas de hoje:

Tempo: bom, com nebulosidade; nevoeiro. Temperatura: estavel. Ventos: de norte a léste, sujeitos a rajadas.

DIARIO CARIOCA

EXPEDIENTE

Propriedade da S. A. DIARIO CARIOCA

DIRECTORES:
Horacio de Carvalho Junior
J. B. Martins Guimarães

CHEFE DA REDACÇÃO:
Danton Jobim

Endereço telegraphico: DIARIO CARIOCA — Telephones: Gabinete do Director 22-3035 — Administração 22-3035 — Redacção 22-1559 e 22-2922 — Officinas, 22-0824 — Assignaturas, 22-3018 — Gravura 22-1785

PUBLICIDADE, 22-3018

ASSIGNATURAS

Para o Brasil:		Para o exterior:	
Anno	50$000	Anno	80$000
Semestre . .	30$000	Semestre . .	45$000

Venda avulsa: Capital, $200: interior $300
Aos domingos, $200 — Interior $300

E' cobrador autorizado o sr. J. I. de Carvalho.

CORRESPONDENCIA
Toda a correspondencia com valor ou sobre assumptos que entendam com assignaturas e outros de interesse da administração deve ser dirigida ao gerente do DIARIO CARIOCA

SUCCURSAL EM BELLO HORIZONTE
Rua Carijós 408 — (Praça 7 Set.)
Phone 2-1-7-2. — Rep. Oswaldo Massote

SUCCURSAL EM VICTORIA
Rua Duque de Caxias 50
Rep. Manoel Machado

INSPECTORES VIAJANTES
Percorrem o interior do paiz a serviço desta folha os srs. Romualdo Perrota e Murillo Macedo, nossos inspectores autorizados

SOCIAES

ANNIVERSARIOS

Fazem annos hoje:

As sras. Alexandre Porréca, Sebastiana Oliveira Graça e Adylia F. Carneiro; as senhorinhas Maria Helena de Oliveira e Alice Balthazar da Silveira; o commendador Domingos Pacheco; os drs. Eloy de Andrade e José Mathias Gurgel do Amaral; o menino Fausto, filho do casal Ayres Junior; o sr. Pery de Alencar; o dr. Lauro de Almeida Moutinho.

— O joven Alvaro Tavares Laranjeira, funccionario da Light.

— Fez annos hontem a senhorinha Wanda Rocha, filha da viuva general João Justiniano Rocha.

FESTAS

Fluminense F. C. — Este club offecerá no proximo domingo, um chá-dansante aos seus socios e familias.

Tijuca Tennis Club — Será realizada no proximo sabbado nos salões do Tijuca Tennis Club, das 20 ás 21 horas, uma grande festa em homenagem aos cadetes brasileiros.

Standard F. C. — No proximo dia 21 do corrente, com inicio ás 22 horas, será realizada a festa dansante deste club nos salões do Botafogo F. C.

Grajahú Tennis Club — Este club levará a effeito no proximo dia 22 do corrente, uma reunião dansante, das 21 horas em diante.

Club A. E. C. — Continuando com o seu programma social o club A. E. O. levará a effeito no proximo dia 28 do corrente, das 22 ás 3 horas, mais um baile.

Club de São Christovão — Promette constituir assignalado acontecimento social o baile da Primavera que este club realizará no dia 25 de setembro proximo.

ALMOÇOS

Realiza-se a 19 do corrente na "Confeitaria Lallet", o almoço de solidariedade mensal, que o Syndicato dos Logistas promove.

VIAJANTES

Encontra-se entre nós, a jornalista e escriptora italiana Lidia Serventi. Vem em visita aos seus paes: o commendador Giulio Serventi e sra. Linda Serventi e aproveitará o passeio para colher impressões brasileiras para as revistas que dirige na Italia: "Sapere", "Vivere" e "Cinema", publicações essas de divulgação scientifica e cultural bem conhecidas dos nossos circulos intellectuaes.

EM ACÇÃO DE GRAÇAS

Dr. Augusto do Amaral Peixoto — Será rezada no decorrer da proxima semana, na egreja de Santa Luzia, missa em acção de graças pelo restabelecimento do dr. Augusto do Amaral Peixoto, mandada celebrar pelos delegados fiscaes da Prefeitura.

Está no Rio o director de Agricultura em Sergipe

Para encaminhar e attender a varios assumptos de interesse da Agricultura de Sergipe esteve, hontem, no Ministerio da Agricultura, o sr. João Augusto Falcão, inspector chefe do Serviço de Classificação de Plantas Texteis, actualmente exercendo as funcções de director de Agricultura naquelle Estado em virtude do accôrdo feito pelo governo de Sergipe com a União.

THEATRO

A TABELLA

Vae ser demolido por estes dias mais um theatro e desta vez para poder, em seu logar, passarem os bondes da Light. Qualquer dia, para se ver melhor a fachada do Gabinete Portuguez de Leitura, resolvem demolir tambem o João Caetano. Emquanto isto vae se adiando a execução da lei recente que manda construir tres novos theatros, porque os que temos não chegam para dar trabalho aos artistas desempregados.

Não appelaremos para ninguem; apenas registaremos o facto, para que a classe theatral registe no seu livro mais esta desillusão. E a Casa dos Artistas? e a Mantenedora? e a S. B. A. T.? Isso até parece pilheria.

JOSE' LYRA

O CARTAZ DO DIA

RIVAL — "O hospede do quarto n. 2", comedia de Armando Gonzaga, pela Companhia Jayme Costa, ás 21 horas, com Jayme e Lygia Sarmento.

CARLOS GOMES — "Sonho de amor de Liszt" — opereta ás 21 horas pela Companhia Bertini — Franca Boni.

RECREIO — "Rumo ao Cattete", revista, ás 20 e 22 horas, pela Companhia Luiz Iglezias-Freire Junior, com Aracy Côrtes, Oscarito, Isa Rodrigues, Itala Ferreira, Waldomiro Lobo.

PEQUENAS NOTICIAS

Depois de amanhã é o Centenario de "Rumo ao Cattete" com uma festa.

— Ainda não se sabe qual a revista a seguir no Republica pela Comp. Beatriz Costa.

— O Dia do Artista é a 24 do corrente, com um espectaculo no João Caetano.

— Amanhã, em 5ª récita de assignatura, "Casta Suzana" no Carlos Gomes.

— Depois de amanhã, Chang estréa no João Caetano, ás 21 horas.

— Foram contratados para o elenco Dulcina-Odilon, os artistas Conchita de Moraes, Sarah Nobre e Atila de Moraes.

— Estréa amanhã, em Nictheroy, no Municipal, a Companhia Procopio Ferreira.

— Maria Sampaio enviou-nos um cartão de cumprimentos.

O COMMENTARIO DA NOITE

Para ver o Chang vae ser mais caro do que para ver o Jayme Costa, disia o Armando Gonzaga numa roda, no Carlos Gomes.

— E' o contrario do que acontece com os Restaurantes chinezes, commentou o Abbadie Faria Rosa.

O perigo dos filtros entupidos

Se os rins não eliminam diariamente litro e meio de secrecção, as 5 leguas de finissimos canaes filtradores se tornam obstruidas com venenos. O liquido urinario se torna escasso e ao passar provoca uma desagradavel sensação de ardencia.

Isso é symptoma perigoso e pode ser o começo de soffrimentos taes como dores nas costas ou na parte posterior da côxa, perda de animação e vitalidade, irregularidades urinarias, inchação nas mãos, pés ou sob os olhos, dores rheumaticas, tonteiras, perturbações visuaes, etc.

Muitas pessoas dão attenção aos seus oito metros de intestinos, mas negligenciam os 30 klms. de canaes dos rins. Se estes ficam obstruidos por detrictos venenosos, molestias graves podem occorrer, taes como perda de phosphato, de albumina, nefrites agudas, intoxicação uremica, calculos, mal de Bright, etc.

Faça com que seus rins expillam diariamente cerca de litro e meio de secrecção. Compre um vidro de Pilulas de Foster. Ha mais de 50 annos são ellas usadas com absoluto exito para limpar, desinflammar e activar os rins.

Theatro Carlos Gomes

Grande Companhia Italiana de Operetas

ITALO BERTINI — FRANCA BONI

"Soubrette" — Alba Regina

HOJE, ás 20.45 horas, HOJE

"Sonho de amor de Liszt"

Em 1 prologo e 3 actos
Opereta de KOMIATI e LISZT.

"Franz Liszt" — Italo Bertini — "Carla" — Franca Boni — "Iuliska", Alba Regina — "K. Prezleny", Alfredo Orsini — "Feri Von Orozki", E. Foglizzo — "Toni sua sorella" — F. Bertramo.

Poltrona — 8$000

AMANHÃ

Em 5a récita accumulativa
"CASTA SUZANA"
de Jean Gilbert.

THEATRO RECREIO

HOJE — A's 20 e 22 horas — HOJE
A revista de criticas politicas e social de Iglesias, Freire, Mesquita e Lago

" RUMO AO CATTETE "

Com Aracy, Oscarito e toda a Companhia ! ! — Todos os vultos politicos de destaque, em finissimas charges ! ! Uma revista de actualidade ! ! — Uma fabrica de gargalhadas ! ! — Sexta-feira — A's 20 e 22 horas — Grandioso festival em commemoração ao centenario de representações de "Rumo ao Cattete" com dois formidaveis Actos Variados ! ! ! — Sabbado — A's 16 horas — Matinée da mocidade a preços reduzidos

CINEMA

Outra estréa notavel, depois de amanhã, no Cine Metro: Joan Crawford, Robert Montgomery e William Powell num film super-elegante: "A Ultima Conquista"

ULTIMAS EXHIBIÇÕES, HOJE E AMANHA, DE JEANETTE MAC DONALD E NELSON EDDY EM "PRIMAVERA"

Enredados numa trama que é todo um torneio de subtilezas, cada personagem jogando com a ironia e a bregeirice, Joan Crawford, Robert Montgomery e esse sempre correcto William Powell vão dar ao "Metro", sexta-feira agora, uma das suas estréas mais elegantes e sensacionaes, apparecendo no luxuoso cinema em "A Ultima Conquista", que é, no original, "The Last of Mrs. Cheyney", ou seja, a ultima da senhora Cheyney...

Joan Crawford, Robert Montgomery e William Powell, a trindade deliciosa de "A Ultima Conquista", o film do Cine Metro depois de amanhã, sexta-feira

A senhora Cheyney, no caso, é Joan Crawford, é a querida artista num papel perturbador, onde ella encontra opportunidades para brilhar durante todo o film, revelando-se comediante finissima, totalmente encantadora, além de se mostrar mais uma vez a mulher de notavel aplomb e senhora do segredo da Arte de ser a mais perfeita encarnação do "chic". Mas merecem egual destaque Robert Montgomery e William Powell. Montgomery encarna a figura de um ricaço inglez, solteiro, o melhor partido da alta sociedade londrina...

William Powell, o interprete sempre fino, inconfundivel na sua sobriedade de sempre impressionante, faz o difficil papel de um cavalheiro de expedientes inconfessaveis... Mas o artista o faz com aquella correcção, repetimos, que só William Powell mesmo possue, e sua "performance", entre Joan Crawford e Robert Montgomery, é dessas que conquistam applausos geraes... e faz o publico desejar a apresentação do proximo trabalho do artista, que no caso será "Os Castiçaes do Imperador", onde o teremos novamente com Luise Rainer.

Mas voltemos a "A Ultima Conquista", cuja estréa se dará dentro de dois dias no "Metro", e não esqueçamos que Frank Morgan, o jovial Morgan, é um dos primeiros elementos desse film da Crawford, Montgomery e Powell. E não esqueçamos, tambem, que ainda se exhibindo para um grande publico, "Primavera", com Jeanette MacDonald e Nelson Eddy dará, hoje e amanhã, no "Metro", suas ultimas e triumphaes exhibições...

Os interpretes de "Vencida a calumnia"

Em um film, o nome do artista principal ou os nomes dos artistas mais em evidencia representam sempre, para o publico a quem se destina a obra, um indice de grande valor. E' geralmente por essa exposição de nomes que os fans aquilatam do valor do film e que se deixam guiar para saber se elle reune ou não elementos de attracção bastante, tanto mais quanto é coisa sabida que bons actores apparecem geralmente em bons films.

Tomando para ponto de referencia o grande indice geralmente aceito, qualquer fan pode, rapidamente, julgar do valor de "Vencida a Calumnia".

Fritz Kampers e Brigitte Horney numa scena emocionante do film da Ufa "Terra em chammas", que o Odeon vae exhibir 2ª feira proxima

a empolgante producção dramatica da Paramount que o Gloria nos vae apresentar na proxima semana.

Olhem-se para os nomes dos artistas que apparecem no film e a indicação sobre o trabalho estará dada: Warren William, Karen Morley, Lewis Stone. Effectivamente, estes nomes, por si sós, dizem do valor, da importancia e dos meritos de "Vencida a Calumnia", o commovente drama que nos relata a historia de um homem bom perseguido por um mau destino!

Wendy Barrie

Wendy Barrie, que interpreta o fascinante papel de esposa de um joven official de marinha no film da Nova Universal, "Azas Sobre Honolulu", que estréa no Alhambra após "Lucrecia Borgia", alcançou seu primeiro successo cinematographico no film "Os Amores de Henrique VIII". Wendy nasceu em Hong Kong, na China, tem 5 pés e 6 pollegadas de altura, cabellos vermelhos e olhos azues. Gosta e se dedica á aviação.

LIVRARIA ALVES
Livros collegiaes e academicos

Jornaes e Revistas

"TACAPE"

Acaba de apparecer "Tacape", o popular pamphleto que, como sempre, tece interessantes commentarios em torno dos ultimos acontecimentos politicos e sociaes do paiz. Com uma entrevista de Mauricio Paiva de Lacerda, em que aborda a sua prisão e os mais importantes problemas politicos da actualidade, o brilhante semanario de Mario Cordeiro, como sempre, traz opportunissimos commentarios em torno do momento nacional, combatendo os extremismo e doutrinando, pela grandeza do Brasil dentro do regime democrata.

"Horizonte Perdido" — Será o proximo lançamento do Plaza

O famoso figurinista norte-americano Ernst Dryden, que, entre outras criações notaveis de seu talento, desenhou para as toilettes de Grace Moore para "Preludio do Amor", foi o escolhido para desenhar os trajes originaes que vestem os artistas de ambos os sexos, em "Horizonte Perdido" (Lost Horizon) — a extraordinaria super-producção que Frank Capra realizou para a Columbia, num gasto de ..... 2.000.000 de dollares (30.000 contos) e que o Plaza apresentará a 30 do corrente.

Como se sabe, a maior parte da acção desse film differente desenrola-se nas mysteriosas paragens do Tibet, apanhando ao vivo o exotismo de uma authentica "lamaserie" (convento de monjes buddhistas) onde, porém, não faltam algumas silhuetas gracis de mulher... Suggestionado por esse ambiente de caracter asiatico, após a confecção de seus trabalhos para aquelle studio, Ernst Dryden entrou a fazer figurinos para as grandes casas de modas de Nova York, conforme seu habito, mas, desta vez, evidentemente inspirado pela Asia. Nota-se, assim, que os seus modelos têm um côrte asiatico, que é uma verdadeira "trouvaille" no assumpto.

São vestidos com tunicas, chapeuzinhos inverosimeis, enriquecidos de plumas, bordados magnificos, de tons ardentes, tanto para as toilettes de soirée, quanto para as de rua. Dizem os chronistas de modas de Nova York que essa tendencia de Dryden vem produzindo um grande successo. As elegantes todas procuram imitar Jane Wyatt e Margo, em "Horizonte Perdido" E os homens, ao que parece, andam com ciumes de Ronald Colman, nessa sua magnifica performance...

Ao Bicho da Seda

Inauguração

Ao Bicho da Seda - a casa do tradicional bom gosto - tem o prazer de communicar a sua distincta clientela, a inauguração da sua nova séde á rua do Ouvidor, 169.

No intuito de bem servir as senhoras cariocas, Ao Bicho da Seda offerecerá nas suas novas, muito ampliadas installações um riquissimo sortimento de tecidos de seda, lã e algodão, da mais alta qualidade e em lindos desenhos, por preços realmente convidativos.

Ouvidor 169

Época

Explodiram todos os poços de petroleo — O pavor em Anatolia — Quadros do bello horrivel no film "Terra em Chammas" da Ufa

A noticia se espalhou rapidamente pelo mundo em "manchettes" arrepiantes. "Explodiram todos os poços de Anatolia". Uma cidade em chammas. A miseria por toda parte. E, no entanto, aquelle tranquillo recanto da Asia era, até bem pouco tempo, um refugio no tumulto dos tempos que correm. Nada de notavel acontecia em Anatolia. Tal como se não participasse do resto do mundo. Vida pacata sem a menor crispação á superficie. De repente aquelle ponto quasi invisivel nos mappas geographicos, torna-se o centro mais importante da Asia. Tudo porque fôra descoberto no seu sub-solo, innumeras jazidas de petroleo. E de toda parte accorreram legiões de aventureiros para os lances opportunistas que a subita riqueza de Anatolia poderia proporcionar. Rapidamente a cidade mudou de rythmo. Perdeu o seu ar modesto. Tornou-se cortezã. Adquiriu vicios e chafurdou na lama dos mais torpes prazeres. As fortunas improvisadas enlouqueceram os habitantes. Todos queriam cavar o solo. As minimas nesgas de terreno custavam fortunas. E o petroleo jorrando ia cavando abysmos naquellas almas simples. Na vertigem do ouro — o odio foi se insinuando nos corações até ali repletos de pureza. E, de repente, a desgraça empolgou a cidade em delirio. Um ambicioso por fogo aos poços de petroleo. As explosões succedera-se num crescendo aterrador.

Tudo foi pelos ares. A cidade ficou reduzida a um montão de ruinas.

Os habitantes em panico fugiram para bem longe daquelle inferno. "Terra em Chammas", é o estupendo film da Ufa que narra essa historia de emoções ainda não fixadas no celluloide. E' um film de caracteristicas soberbas e que vale por um estupendo documentario da nossa epoca.

Brigitte Horney e Gustav Froelich são os seus principaes interpretes e a estréa terá logar no Odeon, segunda-feira proxima.

"A Viagem do Barulho"

Detective de cinema, artista cinematographico especializado em descobrir crimes... de fita, Edmund Lowe um dia brigou com os seus empresarios, tomou um navio e embarcou para San Francisco, decidido a gozar as melhores férias deste mundo.

Entretanto a bordo estava uma criatura interessantissima e travessa, precisamente a autora dos enredos que elle interpretava — e elle não teve descanso.

Isso era o de menos, no entanto. O peor começou a acontecer quando a bordo se desenrolaram coisas eguaes, ou quasi eguaes, ás aventuras em que Lowe se via ás voltas nos films.

Um, dois, tres crimes — um mysterio tremendo, perigos sobre perigos...

Eis a chave das emoções de "A Viagem do Barulho", o film que o Pathé Palacio apresentará aos seus frequentadores a partir de segunda-feira.

Marlene e Robert Donat em "O amor nasçeu do odio"

Robert Donat em "O amôr nasceu do odio!"

O nome de Jacques Feyder está ligado a varios emprehendimentos cinematographicos de grande monta. "Anne Christie", "Olympia", "Father's Day", por exemplo, foram realizações de projecção magnifica, e cada uma dellas serviu para cimentar mais e melhor a fama de Jacques Feyder, especializado nas realizações de caracter historico e naquellas onde o sentimento humano bem se possa expandir, com interpretes de relevo e destaque. Recentemente, Jacques Feyder deu-nos "Kermesse Heroique", producção européa que conseguiu impôr-se á critica e ao publico norte-americanos, só nos vindo agora, nesse film de merito excepcional, que a United Artists annuncia para segunda-feira proxima no Palacio Theatro: "O amor nasceu do odio" (Knight Without Armor).

Dorit Kreysler, a loura e linda allemãsinha, é a heroina de "Uma Noite no Danubio"

Wolfgang Liebeneiner é o heroe do romance de "Uma noite no Danubio"

Um principe, dos tempos modernos, apaixonando-se por uma linda violinista. Linda, mesmo no rigor do termo, pois que Dorit Kreysler é uma figurinha loura e delicada, uma graciosa aryana em que os olhos verdes dizem e promettem esperanças... E, com ella, seguindo mesmo destino e arrastado por aquelle barco que desce o Danubio, uma meia duzia de figuras de uma orchestra feminina. Meia duzia de bonecas, lindas figuras de mulher que deixam o fan não prestar a sua attenção que para ellas...

"Uma Noite no Danubio" — o film que o Programma Alliança vae apresentar segunda-feira proxima no Rex, tem o romance que prende, as figuras de Dorit Kreysler e suas companheiras que seduzem, e o trabalho de Wolfgang Liebeneiner, como galã.

"André de Leão e o Demonio de Cabello Encarnado"

A CAMISARIA PROGRESSO offerecerá hoje, ás 21 horas, por intermedio da Sociedade Radio Nacional, um brinde musical a todos os seus clientes. Para isto, adquiriu os direitos autoraes de um lindissimo poema musical, "André de Leão e o demonio de cabello encarnado", a "Suite symphonica em 6 quadros" de Hekel Tavares, baseada no poema de Cassiano Ricardo. Portanto, das 21 horas ás 21 e trinta minutos, a CAMISARIA PROGRESSO pertencerá a cidade inteira e todo o Brasil com momentos agradabilissimos da melhor musica. A abertura do programma será feita com o poema de Cassiano Ricardo, deliciosa fantasia, seguida de commentarios musicaes de Flavio Goulart de Andrade. Seguir-se-ão a esta abertura, os seis quadros maravilhosos da "suite symphonica", grandiosa inspiração de Hekel Tavares, um dos maiores expoentes da musica brasileira. Ouçam, pois, hoje ás 21 horas, essa gentileza da CAMISARIA PROGRESSO, para ouvir momentos de dulcissima musica, e uma das mais formosas composições que o genio musical do brasileiro já produziu.

Films em cartaz

PLAZA — "O Principe e o Mendigo" (Warner), com Errol Flynn e o irmãos Mauch. Horario — a partir de 1 hora.

—x—

METRO — "Primavera" (Metro Goldwyn) com Jeanette Mac Donald e Nelson Eddy. Horario: 12 dia — 2.25 — 4.55 — 7.25 e 10 horas.

—x—

PALACIO — "Premiere" (Ufa) com Zarah Leander — Horario: 2 — 3.40 — 5.20 — 7.00 — 8.40 e 10.20 horas.

—x—

ALHAMBRA — "Lucrecia Borgia" (Programma Serrador) com Edwige Feuillere e Gabriel Gabrio — Horario: 2 — 4 — 6 — 8 e 10 horas.

—x—

ODEON — "Amor de um estranho" (United) com Ann Harding e Basil Rathbone — Horario: 2 — 3.40 — 5.20 — 7.00 — 8.40 e 10.20 horas.

—x—

IMPERIO — "Setimo Céo" (Fox Film) com Simone Simon e James Stewart — Horario: 2 — 4 — 6 — 8 e 10 horas.

—x—

GLORIA — "1.000 Dollares por Minuto" (Internacional Films) com Leila Hyams e Roger Pryor — Horario: 2 — 3.40 — 5.20 — 7.00 — 8.40 e 10.20 horas.

—x—

PATHE' PALACIO — "Flirt" (Metro Goldwyn) com William Powell e Luise Rainer — Horario: 2 — 4 — 6 — 8 e 10 horas.

—x—

BROADWAY — "Barqueiros do Volga" (Broadway Programma) com Pierre Blanchar e Vera Korene — Horario: 2 — 3.40 — 5.20 — 7.00 — 8.40 e 10.20 horas.

—x—

REX "Dolorosa Renuncia" (R. K. O.) com Joan Fontaine e John Beal — Horario: 2 — 3.40 — 5.20 — 7.00 — 8.40 e 10.20 horas.

—x—

RIO — "Quando Mulher Persegue Homem" (United) com Joel Mc Crea e Miriam Hopkins — Horario: 2 — 3.40 — 5.20 — 7.00 — 8.40 e 10.20 horas.

Heitor Villar Ribeiro Dantas

7º DIA

Maria de Lourdes Villar Ribeiro Dantas e filhos, Joaquina Villar Ribeiro Dantas e filhas, Orlando Villar Ribeiro Dantas, esposa e filhos, Oswaldo Villar Ribeiro Dantas, esposa e filhos, Joanna Villar de Mello e filhos agradecem a todos os parentes e amigos que compareceram ao sepultamento do seu inesquecivel HEITOR e os convidam para assistir á missa que em suffragio de sua alma mandam celebrar ás 10 horas, de hoje, no altar-mór da igreja de São Francisco de Paula.

O Flamengo Lutará Novamente Com o Botafogo a 29

TURF

JOCKEY CLUB BRASILEIRO

Para as reuniões de sabbado e domingo proximos, no Hippodromo Brasileiro, ficaram hontem organizados os seguintes programmas:

Sabbado:

1ª carreira — Premio "Salvarsan" — 1.200 metros — Réis 3:500$000 — Chicote 52 kilos — Coroada 50 — Domitilla 53 — Cuba 50 — Industrial 50 — Commodoro 56 — Mercurio 51 — Picolino 54 — Violet le Duc 54 — Estrellita 52.

2ª carreira — Premio "Papae Noel" — 1.600 metros — 3:500$ — Namete 54 kilos — Cannes 55 — Bill 51 — Lavalleja 53 — Salvarsan 56 — Canto Real 55.

3ª carreira — Premio "Maceporia" — 1.400 metros — 3:500$000 — Wunderbar 58 kilos — Fogueada 48 — Yorena 58 — Silhueta 52 — Pasto Fuerte 51 — Baleada 51.

4ª carreira — Premio "Sanguenol" — 1.500 metros — réis 3:500$000 — Sonador 58 kilos — Lorraine 56, Garla 52 — Guitarrita 56 — Dona Doñde 53 — Yora 51 — Ponta Negra 50 — Sommeil 48.

5ª carreira — Premio "Ponta Negra" — 1.600 metros — 4:000$000 — Caricature 55 kilos — Zug 49 — Ordenança 49 — Arqueiro 50 — Mica 53 — Taladro 48 — Mango 49 — Arlette 50 — Billhete 54.

6ª carreira — Premio "Resoluto" — 1.600 metros — 4:000$ — Ijuhy 50 kilos — Macassar 52 — Sylpho 50 — Domino 53 — Milord 57 — Max Be 48 — Japão 51 — Uruguaya.

Premios do Betting: "Sanguenol", "Ponta Negra" e Resoluto".

Domingo:

1ª carreira — Premio "Nuri" — 1.500 metros — 10:000$000 — Coiete 55 kilos — Ih! Ih! Tan! 55 — Dollfuss 55 — Miscellanea 58 — Mignon 55 — Litoral 55 — Colorado 55 — Tio Sem 55 — Mexico 55 — Esterlina 53 — Grato 55 — Grey Girl 53.

2ª carreira — Premio "Assis Brasil" — 1.400 metros — Réis 4:000$000 — Kong 52 kilos — Jardim 52 — Cobre 52 — Resoluto 56 — Regia 50 — Baymunda 50 — Perigosa 50 — Urage 52 — Urca 54 — Decidido 56 — Veronica 54 — Parodia 51 — Rosinario 56.

3ª carreira — Premio "Moscovita" — 1.400 metros — 4:000$ — Macuco 56 kilos — Papae Noel 52 — Oitibó 54 — Inveja 56 — Caracará 53 — Ira... 47 — Oitava 50 — Nhá Zaza 53 — Franceza 53 — Mineral 48.

4ª carreira — Grande Premio "Districto Federal" — 3ª Prova da Triplice Corôa — 3.000 metros — 20:000$000 — ... — Jockey Club 56 — Quati 56 — Vanduses 56.

5ª carreira — Premio "Navier" — 1.600 metros — Réis 4:000$000 — Mirorá 55 kilos — ... 56 — Meroli 58 — ... 58 — ... 59 — ... 58 — Triste Vida 5... — Sabre 54 — Sanguenol 54 — ... 56.

6ª carreira — Premio "Jequitibá" — 1.800 metros — 5:000$ — Finis Drano 55 kilos — ... 50 — Overall 51 — ... 55 — Imbiroca 54 — Morlas 5... — ... 50 — Everest ...

7ª carreira — Premio "..." — 1.... metros — Réis 4:000$000 — Tartador 58 kilos — Con... 51 — ... — ... — Tio Kiko 52 — Miss Perla 48 — Mineiro 51.

8ª carreira — Premio "..." — 1.800 metros — Réis ...$000 — ... 54 — ... — Stafeu 56 — Onixo 58 — Londine 54 — Yeoman 53 — Xodosinho 53.

Premios do Betting: "Navier" — "Jequitibá" — "...".

Moscoso Castro & Comp. Ltda

CASA BANCARIA

DEPOSITOS, EMPRESTIMOS E DESCONTOS AS MELHORES TAXAS

R. da Alfandega, 51

TELEPHONES 23-2977 — RIO DE JANEIRO

Clinica só de Senhoras do Dr. Octavio de Andrade

Tratamento de todas as doenças das senhoras sem operação e sem dor. Hemorrhagia do ... suspensão, atrazos, etc. Diagnostico precoce da gravidez. Das 12 ás 5 horas. Rua Renu... do Perú, 143, 2º andar. Telephone 22-1531

LOTERIAS

Filial da Casa

LOPES

Rua Gonçalves Dias, 39

VARIAS

O crack Funny Boy que acaba de soffrer applicação de pontas de fogo, na capital paulista, não demorará em seguir para o Haras São José onde permanecerá o resto do anno. Admitte-se a possibilidade do filho de Santarem disputar no primeiro domingo de fevereiro a maior prova do turf bandeirante mas estamos inclinados a acreditar que seu proprietario e criador se decida por cavalre diverso e protele o reapparecimento do grande cavallo nacional para meados da temporada de 1938. Não devemos nos esquecer que a victoria naquelle grande classico de 50 contos faria pesar a descarga de 3 kilos no G. P. "Brasil", onde todos nós temos o direito de aumentar os mais bellos sonhos com o filho de Santarem. Veriamos, deste modo, Funny Boy seguir "pari passu" a tradição paterna. Depois de levantar o G. P. "Guanabara" conquistando a triplice-corôa, Santarem a quem fora vedada naquelle anno a tarefa de medir-se com os cracks estrangeiros, exactamente como aconteceu ao tordilho nove annos mais tarde seguiu para a Mooca, onde ganhou um classico espectacularmente sobre Guante, e caiu para a fazenda.

Ahi deixou se ficar o maior cavallo nacional, por espaço de quasi um anno. Só o tornamos a ver em agosto do anno seguinte naquelle celebre handicap Bright Eyes que marcou seu incorporamento ao seio dos cracks estrangeiros.

Planta exotica, neste genero de provas, e com a má recommendação de vir de onze mezes de parado, o filho de Novelty apesar de sua condição natural de favorito das multidões, deixou Cascabelito vender 2.402 poules. Explica-se que o performer argentino partisse cotado a 13,10. Achavamo-nos deante do segundo cavallo do anno ao qual apenas Vulcain podia fazer frente. Antes de medir-se com Santarem o pensionista do "mago" Paulo Rosa, encontrara-se duas vezes com Vulcain, secundando-o no "Dezeseis de Julho", e no Grande "Dr. Frontin", com acção extraordinariamente seductora. Cascabelito, como crack de primeira turma, era, pois, uma realidade. De Santarem iamos ver a primeira experiencia, experiencia que acabou de dissipar todas as duvidas que por ventura ainda existissem sobre as maravilhosas qualidades do filho de Novelty.

Como ninguem ignora, Santarem cotado a 26,10 impoz-se a Cascabelito por um corpo, elegante, exhausto por que lhe faltava o necessario trabalho dominio, assim, perfeitamente da classe e do coração.

Em 1928 quando se soube que Santarém não poderia experimentar suas aptidões extraordinarias ao lado dos cracks estrangeiros, por não ter sido inscriptos nesses classicos todo nós nos entristecemos, receiando que nos 3 annos o filho de Novelty já não nos pudesse maravilhar com o uso de suas excepcionaes aptidões. Receio infundado, porque os grandes cracks não se perdem ainda assim tão facilmente. Santarém voltou a achar-se em 1929 como em 1930, e é o seu admiravel exemplo que nos dá coragem e resignação para esperar por um anno o regresso de Funny Boy.

— Viajou hontem para a capital paulista o entraineur Manoel Bruno cuja estadia naquella capital será de dias.

— Após a reunião de domingo as eguas Dolerita e Estrategia pertencentes ao Serviço de Remonta do Exercito, foram embarcadas para o Estado de Minas Geraes.

As filhas de Sangue Azul e de Embaixador ingressaram no Haras Minas Geraes, onde foram immediatamente cobertas pelo garanhão Duplicate.

— Tendo se desligado do compromisso que mantinha com o proprietario João José de Figueiredo e com o jockey Ricardo Saaliterda, o tratador Mario Almeida entregou aquelle ... todos seus pupillos, ficando somente aos seus cuidados os ... Ka... ... Emelindo T. de Fernandes.

Dr. José de Albuquerque

Affecções sexuaes masculinas venereas ou não. Tratamento da

IMPOTENCIA EM MOÇO

R. DO ROSARIO, 173. De 1 ás 6

Ultimas do Bola ao Cesto

Em consequencia da rumorosa peleja Flamengo x Grajahu', que apresentou um desfecho lamentavel, foram punidos pela Liga Carioca de Basket Ball os seguintes amadores: José Evora e Mario Dutra Nunes (Lamparina), por infracção do artigo 208, letra "c" do C. P. — aggressão mutua — suspensos por dois jogos; Adhemar da Silva e Geraldo Eboni, por infracção do art. 215, letra "a" do C. P. — offensa moral ao juiz — suspensos por quatro jogos.

O Grajahu' resolveu suspender do seu quadro social os srs. José Motta, Ramiro de Andrade e o conhecido arbitro Affonso Lefever Lopes, em virtude dos ultimos acontecimentos havidos no final do prélio Grajahu' x Boqueirão.

Affonso L. Lopes não se conformando entrou com um recurso na secretaria da L. C. B.

O Icarahy Praia Club fez realizar sabbado p. p., na sua quadra, uma interessante peleja de basket-ball, da qual participaram os quadros principaes do gremio local e o campeão carioca de 36 — Grajahu' Tennis Club.

Após quarenta minutos de jogo bem movimentado e desenvolvido sob grande enthusiasmo, sagrou-se vencedor o Icarahy pela contagem de 36 x 0.

Formaram os seguintes tives: I. P. C.: Ferreira (2) e Jesyr (7) — Sebastião (11) — Vital (8) Cesar (6) — Zinho (2) e Guedes.

GRAJAHU': Raul Carnauba (1) e Carnauba (1) — Joffre (10) — Celso (10) — Betinho (7) — Gilberto (1).

A equipe de basket ball da Policia Especial prellará sabbado contra o Icarahy P. C. no rink deste.

Dentro de poucos dias a F. M. D. fará realizar nesta capital o final do seu Campeonato Brasileiro de Basket-Ball.

Disputarão o titulo maximo os scratches representativos do Districto Federal e Paraná.

S. PAULO, 17 — O campeonato de bola ao cesto da cidade devia ter proseguimento domingo á noite com a realização do prélio entre o Corinthians Paulista e o Tieté-S. Paulo, jogo esse que se effectuaria na quadra do Parque S. Jorge. Devido, porém, ao ambiente carregado por ter se verificado um incidente, pouco depois de terminado o jogo entre as segundas turmas, o Tieté resolveu não jogar, por não haver nenhum guarda para garantir os seus defensores. Os elementos do Corinthians já estavam promptos para o inicio da pugna, mas o representante da F. P. B. C., sr. Jeronymo Hyppolito, attendendo aos motivos apresentados pelos tieteanos, resolveu suspender o encontro. — (A. N.)

O Costa Lobo A. C. fará realizar amanhã, 19, uma interessante partida de basket-ball de patins entre as equipes do Costa Lobo e do Ring da Quinta da Boa Vista.

Em face de ser inedito esse jogo, vem reinando grande anciedade pelo seu desenrolar.

Em face de ser inedita uma peleja de bola ao cesto sobre patins, é de prever-se grande assistencia para presenciar essa sensacional peleja.

Ecos do "Cicuito das Cucarachas"

O povo de Nova Iguassú prestou significativa homenagem ao seu representante — Cicero Soares que conquistou o segundo logar

O "Circuito das Cucarachas", o inedito certame promovido pelo A. C. B. e levado a effeito em Nova Iguassu', apresentou um desenrolar bastante interessante, onde vinte e cinco concurrentes lutaram bravamente em busca do primeiro logar.

O circuito, conforme é do dominio publico, foi vencido pelo volante Antenor Oliveira.

Secundou-o, pela differença de tres minutos, o representante de Nova Iguassu', sr. Cicero Soares.

Aos vencedores, o principal gremio local prestou justa homenagem, offerecendo-lhes um baile.

CICERO SOARES

Verdadeiramente surpreendente foi a actuação do volante Cicero Soares, que, pilotando um verdadeiro "Ford" de bigodes, impoz-se aos demais, conquistando um honroso 2º logar.

Cicero só não conseguiu o posto de honra, dado a ter parado 8 minutos, o que lhe acarretou um prejuizo consideravel, visto ter cedido ao primeiro pela differença de 3 minutos.

Enthusiasmando com a brilhante actuação do seu representante, o povo de Nova Iguassu' prestou ao festejado volante uma justa e significativa homenagem.

Pela collocação conseguida, Cicero Soares fez jús aos seguintes premios: um conto de réis (A. C. B.); 500$000, offerecidos pela Atlantic; uma taça da Prefeitura local, duas apolices e outros brindes.

Circuito do Chapadão

O ENTHUSIASMO PELA PROVA SOB O PATROCINIO DO A. C. E. S. P.

O Automovel Club do Estado de São Paulo não tem poupado esforços para que dentro de poucos dias possam ter inicio os treinos na pista do Chapadão, em Campinas.

E' fora de duvida que essa prova revelará aos olhos do publico diversos valores novos que ora se iniciam na carreira sportiva e que promettem ser concurrentes temiveis, mesmo para os internacionaes.

A pista do Chapadão não é facil e exige dos volantes grande pericia, sendo de menor importancia o factor carro.

Entre os concurrentes já inscriptos, Irineu Angulo é um dos que podem surprehender com sua Hansa, como aconteceu no ultimo circuito do Chapadão com José Santiago, que, pilotando uma Adler, conseguiu fazer corrida bastante equilibrada.

Outro carro já inscripto e capaz de trazer surpresa é a Fiat 525-SS de Vasco Lazzari. Esse carro tem motor identico ao de Francisco Landi, vencedor do 1º circuito do Chapadão.

Os demais carros já inscriptos bastante conhecidos e sabe-se que estão excellentemente preparados.

E mais, sob o ponto de vista social não será essa prova de menor successo, pois que a melhor sociedade de São Paulo se prepara toda para ir a Campinas.

A prova desperta grande interesse em todo o territorio nacional, graças, talvez ao facto de ser uma corrida accessivel tambem aos que, embora capazes, não querem ou não pódem, por diversos motivos, correr contra carros estrangeiros de forças e velocidades incomparavelmente superiores. — (A. N.)

O Concurso dos Volantes Gauchos

S. PAULO, 17 — Diversos volantes do Rio Grande do Sul deverão vir a S. Paulo, afim de participarem do grande premio "Cidade de Campinas". A presença e a participação desses "azes" sulinos concorrerá muito para o brilho da prova que promette marcar época no automobilismo paulista. Tem-se tambem como muito provavel a presença de outros sportistas de Minas Geraes que já promettem comparecer ao circuito do Chapadão. Como se vê, a prova do Chapadão está despertando in-

Sanchez Dias

NOVAMENTE NA DIRECÇÃO DO VASCO x FLAMENGO

O juiz argentino Sanchez Dias, vem com agrado geral arbitrando os mais importantes prelios realizados nesta capital.

O publico deposita inteira confiança no seu apito, reconhecendo no popular arbitro portenho, um juiz ás direitas e de valor.

Satisfazendo plenamente nas suas arbitragens, Sanchez foi convidado de commum accordo pelo Vasco e Flamengo para arbitrar a revanche de domingo a ser realizado no gramado do Fluminense.

A presença de Sanchez Dias neste importante jogo é uma garantia para o perfeito desenrolar da peleja.

DOENÇAS DO ESTOMAGO INTESTINOS, FIGADO E NERVOSAS — RAIOS X — PROF. RENATO SOUZA LOPES — Regimes dieteticos. Obesidade. Diabetes. S. José, 83-3º. Tel. 22-7227

Tomou posse o general Daltro Filho

O general Daltro Filho, que já se encontra em Porto Alegre, como noticiámos, tomou posse hontem, do commando da 3ª Região Militar e 3ª Divisão de Infantaria, que lhe foi transmittido pelo general Toledo Bordini, que o vinha exercendo interinamente, na qualidade de commandante da 3ª Brigada de Cavallaria.

O ministro da Guerra ainda hontem, recebeu a communicação daquelle general a respeito.

Fassioli quer a Revanche com Soares!

O pugilista portenho descreve o k. o. que não foi bem recebido

O espectaculo inicial da Emp. Pugilistica Limitada mereceu da nossa chronica uma observação severa em face do seu pessimo desenrolar.

Reprovamos, sobretudo, a decisão da luta final, que deu um triumpho suspeito ao boxeur Antonio Soares mercê de um k. o. duvidoso de Fassioli.

O ARGENTINO DESFAZ AS DUVIDAS

Recebemos a visita do "gruncher" argentino Fassioli, que nos veio trazer a sua replica a nossa chronica.

Entre outras coisas, disse-nos o adversario de Soares:

— Muitos pensaram que eu cai no ring, fingindo um k. o.. Fóra do ring não se experimenta as sensações que elle nos proporciona.

Quando pisei o tablado, estava convicto que iria enfrentar um adversario muito differente daquelle que se me apresentou.

O primeiro contacto com Soares impressionou-me profundamente; a sua forma de pegar, paralyzou-me. Como teve opportunidade de vêr nada fiz. O meu nervosismo impediu que eu fosse além. As duas massas que são os punhos de Soares produziram tal acção no meu systhema nervoso que elle me abateu sem que eu desse accôrdo de mim.

NOVO ADVERSARIO

E continuou Fassioli:

— E' preciso que se desfaça esse ambiente de reprovação que se formou em torno de um accaso infeliz.

Espero que a Empresa me dê uma nova opportunidade.

Desafio qualquer peso pesado que esteja aqui no Rio de Janeiro; só assim poderei provar o que valho.

REVANCHE:

Perguntamos:

— Você não pretende, primeiro, enfrentar novamente Antonio Soares?

— Para isso eu quero enfrentar um outro boxeur, vencel-o, e, então, poderei pedir a revanche com o campeão portuguez. Espero, antes do meu regresso á Argentina, lutar novamente com Antonio Soares.

— V. pretende vencer?

— E' o que veremos...

E o argentino despediu-se com um sorriso ironico nos labios.

NO RING

MOTELLI E' UMA SERIA AMEAÇA PARA BRASILINO

Brasilino, o excellente boxeador patricio, que já se tornou um idolo e uma attracção do publico, reapparecerá, sabbado proximo, no Estadio Brasil. O nosso patricio vae intervir numa peleja que representa um serio perigo para a sua carreira. Brasilino medir-se-á com Italo Motelli, classificado na primeira série pela Federação Pugilistica Italiana e que apresenta ainda outras excellentes credenciaes, taes como um impressionante record em que figuram victorias contra pesos pesados. Motelli é um boxeador muito joven, com 25 annos apenas, mas que já conta varios annos de actividade pugilistica, através dos quaes vem aprimorando seu estilo e a sua technica, conquistando experiencia valiosa.

E' possuidor de um magnifico physico e de golpes efficientes quer com a direita, quer com a esquerda. Motelli força as lutas, desenvolvendo grande aggressividade, afim de obrigar o adversario a descobrir-se para que elle possa alcançal-o com seus socos e derrubal-os. E' um homem que deposita enorme confiança no effeito dos seus punhos e essa confiança se justifica com as victorias decisivas que tem obtido. Para o combate de sabbado proximo, Brasilino e Motelli estão se preparando rigorosamente. São dois ardorosos pugilistas, cheios do desejo de vencer, que se vão encontrar numa peleja que promette um transcorrer emocionante. Brasilino vem realizando uma carreira magnifica. Tem correspondido plenamente á expectativa do publico com as suas victorias empolgantes. Entretanto é preciso reconhecer que elle se vae defrontar com um adversario perigosissimo, deante do qual correrá grave risco de ser decisivamente abatido, pois que o italiano poderá surpreendel-o.

O CAMPEÃO BRASILEIRO REINICIOU O TREINAMENTO

Felizmente já se encontra restabelecido o nosso patricio, Brasilino Fino. Hontem, á tarde, no Estadio Brasil, Brasilino reiniciou os seus treinos, preparando-se para a grande luta que será travada no proximo sabbado com o italiano Italo Motelli. A luta está tomando serias proporções, sendo mesmo uma seria ameaça para a carreira de Brasilino. O nosso patricio está, porém, preparando-se severamente, consciente das grandes responsabilidades que lhe cabem em sua proxima luta com o famoso italiano Motelli.

A organização Brasil Ring, querendo demonstrar ao publico amante do box, o valor do boxeador italiano Motelli, organizou para a proxima quarta-feira, dia 19, ás 8 horas da noite, no Estadio Brasil, um interessante programma em que serão travadas tres lutas de amadores, como preliminares da prova de sufficiencia de Italo Motelli. A Brasil Ring Ltda., abrirá os seus portões ao publico gratuitamente, para que este possa avaliar o valor do boxeador.

A Brasil Ring officiou á Federação Brasileira de Pugilismo, nesse sentido, estando Italo Motelli á disposição de seu Conselho Technico para a prova de sufficiencia com qualquer adversario que esse Conselho julgar e indicar entre os boxeadores da sua categoria.

Grillo reapparecerá!

O Pavilhão Floriano promove, sabbado, o seu segundo espectaculo sportivo, proporcionando um programma mixto de box e luta livre.

Grillo, o festejado profissional portuguez da luta livre, reapparecerá á multidão dos seus torcedores, enfrentando um lutador novo para a cidade: Haubert, um allemão que venceu Zicoff, Gardini, Travaglini, Hermoz, Stringari e varios outros homens notaveis do meio a que pertence.

O programma consta de mais quatro combates de box, o primeiro dos quaes entre amadores.

Fassioli, o peso pesado argentino que se apresentou na semana passada contra Soares, para quem perdeu por knock-out, vae procurar uma rehabilitação enfrentando Davidson, o possante peso pesado esthoniano de São Paulo, já conhecido do nosso publico.

Veremos Alfons Knoff, o extraordinario profissional argentino que esteve no Brasil como amador, vencendo um campeonato sul-americano dos pesos médios, enfrentando Onofre, o paulista de physico curioso tambem já conhecido do nosso publico.

A primeira luta entre profissionaes desse interessante espectaculo reune dois novos de boa classe: Lourencinho e o paulista Kid Simões.

E' um programma atraente e no poucos, que deve alcançar verdadeiro successo entre os que apreciam os grandes espectaculos.

Noticias do Estado do Rio

ACTOS DO GOVERNADOR

Nomeando d. Auda Gomes Antunes para substituir a contra-mestra de costura e côrte da Escola Profissional "Nilo Peçanha" em Campos, d. Zilda Alves, que se acha em processo de licença para tratamento de saude; nomeando d. Nair de Souza Barbosa, para substituir durante o seu impedimento, d. Lucia Leite Pires Vianna, porteira da Escola Profissional "Nilo Peçanha" no municipio de Campos.

— Aposentando o professor cathedratico de Theoria de Musica e Solfejo, do Lyceu de Humanidades e Escola Normal de Nictheroy, actualmente em disponibilidade remunerada, sr. José de Lima Coutinho, com os vencimentos a que tiver direito de accôrdo com o tempo de serviço a ser apurado pelo Tribunal de Contas;

— Nomeando d. Edith Manhães Blasi, para substituir, durante o seu impedimento, d. Carolina Manhães de Moraes, contra-mestra de bordados e rendas da Escola Profissional "Nilo Peçanha", em Campos, que se acha em processo de licença.

— Nomeando o promotor de justiça de 3ª entrancia, bel. Oswaldo Rodrigues Lima, para o cargo de juiz de direito da comarca de Paraty de 1ª entrancia.

— Concedendo ao cidadão Ayssar Elias, escrivão de paz do 1º districto do municipio de Capivary, um anno de licença, em proporção para tratamento de sua saude.

NICTHEROY LIGADO A CABO FRIO — INAUGURAÇÃO A 21 DO CORRENTE DO NOVO TRECHO

Com a presença do presidente da Republica, governador do Estado, ministro da Viação, deputado, senadores e jornalistas será inaugurado no proximo dia 21 do corrente mais um trecho da Estrada de Ferro Maricá, superintendida pelo engenheiro Teixeira Brandão, o qual vem agora ligar por via ferrea Nictheroy com Cabo Frio.

Esse grande melhoramento prestado na gestão do director engenheiro Teixeira Brandão vem beneficiar consideravelmente a zona fluminense, pois facilitará os meios de conducção e transportes na zona servida pela Estrada de Ferro Maricá.

Segundo dados as estatisticas demonstradas pelo engenheiro Brandão ao Ministerio da Viação, dr. Marques dos Reis, a Estrada de Ferro Maricá, vem apresentando grandes rendas ao que se attribue tambem em parte, a bôa administração dos seus dirigentes.

Os serviços de transportes de mercadorias e de passageiros entre a vizinha cidade de Nictheroy e Cabo Frio serão feitos pelos trens a vapor e automotrizes, ultimamente adquiridos pela referida Estrada.

SYNDICATO FLUMINENSE DE VETERINARIOS — SUA FUNDAÇÃO EM NICTHEROY

Realizou-se, na séde da Escola Fluminense de Medicina Veterinaria, na Alameda São Boaventura, em Nictheroy, uma reunião dos medicos veterinarios fluminenses para a fundação do Syndicato Fluminense de Veterinarios.

A mesa provisoria foi assim constituida: dr. Americo Braga, presidente e Luiz Tavares de Macedo, secretario. Aberta a sessão pelo presidente, dr. Americo Braga, foram discutidos e approvados os estatutos. Suspensa a sessão, procedeu-se em seguida á eleição da Directoria e Conselho Fiscal, sendo acclamados os nomes dos seguintes associados, medicos veterinarios: Presidente, dr. Jayme Leonel da Rocha; vice-presidente, dr. José Luiz G. dos Santos; 1º secretario: dr. Luiz Tavares de Macedo; 2º secretario; dr. Osias Gomes Guimarães; thesoureiro: dr. José Jardim Freire; Conselho Fiscal: drs. Leopoldo Bastos, Ciro Britto de Carvalho e Rubens Romano Madeira.

CONSERVANDO UMA TRADIÇÃO RELIGIOSA

Terá logar amanhã a solemnidade da enthronização da imagem de Christo na sala do Jury de Capivary.

Essa cerimonia será presidida pelo juiz de direito daquelle municipio.

NEM ALBERGUE NOCTURNO, NEM PONTE — NÃO HA DINHEIRO!

Devolvendo o officio em que o prefeito municipal de S. Francisco do Alto, dirigindo-se ao governador, solicitára um auxilio de 10:000$000 para construcção naquella cidade de um albergue nocturno e a construcção de uma ponte sobre o rio Grande, foi declarado pelo secretario do Governo não ser possivel attender aquelle pedido no momento.

Doenças ano-rectaes

Dr. Lauro Borges

Tratamento das hemorrhoidas sem operações e sem dor

RODRIGO SILVA, 14 - 3º

22-1250

RUBROS E ALVI-NEGROS

A MAGNIFICA PELEJA NOCTURNA DE AMANHA

Mostrará as Possibilidades do Botafogo no Desempate Com o Flamengo

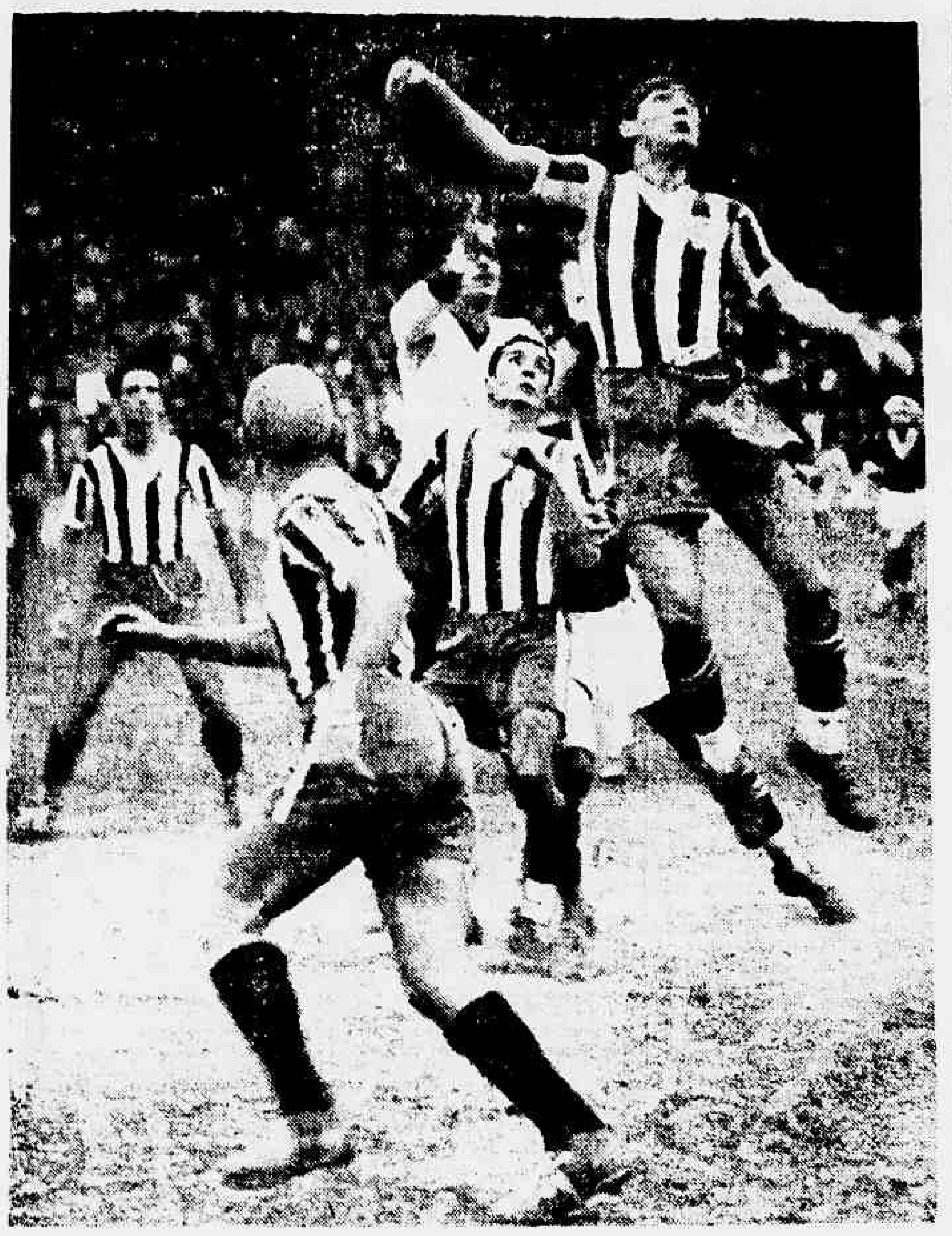

Elementos do "onze" botafoguense em acção

As primeiras noticias propalando a realização do match America x Botafogo suscitaram "palpites" de grande repercussão, dados os successos que os litigantes alcançaram em suas ultimas exhibições.

OS PREPARATIVOS

Não menos enthusiasmados ficaram os defensores dos clubs que, amanhã, duellar-se-ão no estadinho da rua Campos Salles. Os alvi-negros preparam-se cuidadosamente; os ensaios se têm revestido de um rigor absoluto.

Até mesmo o regime de concentração foi adoptado pelo orientador da equipe que Martim commanda.

O AMERICA CONVICTO!

A rapaziada americana, por sua vez, observa impassivel os preparativos acurados do adversario. O triumpho retumbante imbuiu-os de confiança tal que desafiam o mais ardente enthusiasmo dos botafoguenses. Os rubros estão convictos de repetir, frente aos alvi-negros, a proeza dos 4 x 1 de domingo ultimo.

PROMPTOS PARA A LUTA

Os adversarios da noite de amanhã treinaram hontem, encerrando os preparativos para o encontro que mostrará as possibilidades do Botafogo no desempate no dia 29 com o Flamengo.

Dr. Ataulfo Martins

Especialista. CURA RADICAL

ASMA Bronchites Complicações. Assembléa, 88. Entrada Optica Brasil 1 ás 6 — 22-0019

A Leopoldina Railway A. A. continua preparando seus teams de foot-ball para o proximo campeonato

Hoje, quarta-feira, ... jogarão os Amadores, contra o Combinado ... dos os ... para ... Bene, João, Ramos, Ary, Canna ... Jahu II, Manoel, Dercy, Scudiero, Silva, Tamanha, Henrique, Lucato, Carvalho, Cereato e Angelito.

Para ... quinta-feira, ás 1? horas, estão convocados os seguintes jogadores ... que jogarão ... do Laerte, Walter, Moraes, Al... Helter, ... Jo... ro, C. valdo, ... Rusto e Durval.

Todos estes jogos serão realizados no campo d... á Av. Francisco Bicalho.

America e Villa-Nova

O SENSACIONAL CONFRONTO NOCTURNO DE AMANHÃ, EM BELLO HORIZONTE

Peracio, o crack insuperavel do Villa Nova

BELLO HORIZONTE, 17 — A "Folha de Minas" faz os seguintes commentarios sobre o adiamento do encontro entre o America e o Villa Nova: — "A transferencia do confronto America x Villa Nova para a noite de quinta-feira proxima ... mais ... do da peleja, o interesse dos ... que, pela terceira vez têm truncado o ensejo de ver em choque os dois poderosos quadros. Alias, o adiamento coisa mais ou menos prevista, por força de circumstancias ... veio determinar um descanso maior e mais proveitoso para as duas turmas, que até o momento de pisar o campo ficarão concentradas. Da ultima vez que se mediram, no campo do Bomfim, o America soffreu um revés espectacular e desde esse dia procura a opportunidade de revidal-o para dar-se um ... a si proprio, per... que perante o publico teria sido bem evidenciados os seus meritos. Quanto ao Villa Nova, o titulo de invicto e as performances contra o Corinthians servem para definir-lhe as possibilidades de assignalar um feito de projecção, no sensacional embate nocturno de quinta-feira proxima. Para esse prelio, o America annunciou o regresso ... mento de Jayr, em grande forma na ala média direita — (A. N.)

Clinica Medico Cirurgica do

Dr. Americo Caparica

CONSULTORIO:
RUA VISCONDE DO RIO BRANCO, 31
Elevador — Telep. 22-2949
Diariamente das 4 ás 7 horas

RESIDENCIA:
R. PAULO FRONTIN, 103
2.° andar — Tel. 22-7804

Sport Club Joalheiro

Realizando-se hoje, 18 do corrente, uma assembléa geral de todos os componentes da nossa classe, para a installação official do Sport Club Joalheiro recem-fundado, levo ao vosso conhecimento, que serão considerados fundadores do novo club todos os elementos do mesmo ramo que participarem da referida assembléa, que terá inicio ás 20 horas na séde do C. Internacional de Regatas, sito á rua de Santa Luiza ns. 224/26, e a seguinte ordem do dia:

1° — Approvação das côres do club; 2° — Qual a mensalidade; 3° — Interesses Geraes; 4° — Posse da directoria eleita.

A directoria eleita offerecerá por occasião de sua posse uma mesa de doces e bebidas, congraçando desta maneira todos os que desejam o engrandecimento do Sport Club Joalheiro.

Tovar

NAO EMBARCOU COM O S. CHRISTOVAO

LIMA, Perú, 17 — A ... hora o player peruano Carlos Tovar, accedendo aos rogos de sua familia, resolveu ... no seu paiz, deixando por isso de embarcar juntamente com os jogadores do Club São Christovão, que o havia contratado. — (U. P.).

O Match Desempate Marcará a Volta de Carvalho Leite aos Gramados

Ficou definitivamente assentado para o dia 29 do dorrente o match-desempate, entre o Botafogo e Flamengo.

O novo confronto entre rubro-negros, e alvi-negros vem sendo aguardado com ansiedade pelo publico sportivo, que se mostra bastante desejoso em conhecer as possibilidades dos dois gremios para o proximo campeonato.

CARVALHO LEITE REAPPARECERA'

O Botafogo desde ha muito que não apresenta no seu eleven, o seu center-effectivo Carvalho Leite.

Em face de uma lesão soffrida durante a peleja Botafogo x Villa Nova, o festejado centro não vem prestando seu valioso concurso ao quadro botafoguense.

Agora completamente restabelecido Carvalho Leite, poderá integrar novamente o quadro do Botafogo, o que fará no proximo match contra o Flamengo.

A Portugueza Procura o Suicidio!

AS DECLARAÇÕES DO SR. MAGALHAES CORREIA DEFINEM OS OBJECTIVOS DOS PACIFICADORES — E' CRITICA A SITUAÇÃO DO GREMIO LUSO

S. PAULO, 17 — A reunião de hontem do Conselho Deliberativo da Portugueza de Esportes era aguardada com grande interesse, porque della dependeria grandemente os destinos da situação do football paulista. O conselho approvou a proposta do sr Carlos de Castro, que apresentou a seguinte solução para o problema:

"A Portugueza agradecerá "penhoradamente" tudo o que se fez até agora, inclusive o titulo de fundador que lhe foi offerecido na L. P. F., mas permanecerá na mesma situação em que se manteve até agora, isto é, não acceitando a pacificação".

"Posta em votação a proposta, muitos conselheiros retiraram-se da sala, sendo apurados os votos dos que ficaram, constatou-se o seguinte resultado: favoraveis á proposta Carlos de Castro, 23; contrarios, 17.

Em vista disso, nada ficou resolvido com acerto e assim a proposta foi a escolhida para entrar em votação directa na Assembléa Geral Extraordinaria, que foi convocada para sabbado (dia 21).

Nesse dia é que serão debatidos os factos directamente, mas cremos que o parecer será contrario á resolução posta em votação pelo conselho porque a maioria dos socios mostrou-se propensa a acceitar a pacificação nas bases em que ella foi feita, esquecendo-se de que essa questão de 12 clubs precisa desapparecer, momentaneamente, para ser estudada mais tarde. — (A. N.)

Nos ultimos edições de hontem, o ... Pedro Magalhães Corrêa, fez incisivas declarações a proposito, nos seguintes termos:

... — O pacto será respeitado tal como foi assignado; se a Portugueza não o acceitar, arrostará as consequencias do seu acto. Haverá, seguramente, o recurso da A. P. E. A., que está filiada á F. B. F.

Pediremos, então, a abertura de um inquerito para apurar que entidade possue a maxima efficiencia em São Paulo. Alias o caso, ao que me parece, não será um caso Apea e Liga Paulista, pois a Apea e Liga Paulista entraram num accôrdo, e sim um caso Liga de Football Paulista — assim se chama a entidade de pacificação em São Paulo — e o club Portugueza de Esportes. Tivemos um trabalho insano e conseguimos o nosso objectivo. Para conseguil-o não nos detivemos em detalhes sentimentaes, tanto que as entidades existentes no Rio desappareceram para que se concretizasse a pacificação. O pacto Vasco e America não admittia hesitações. Quem quizesse ficar comnosco, que ficasse. Quem não o quizesse não nos acompanhasse. Todos os que nos acompanharam identificaram-se no mesmo proposito de paz e portanto estou certo de que todos pensarão como eu: se a Portugueza não acceitar o pacto, ficará á margem do football brasileiro.

O caso está, assim quasi definido em suas consequencias: mantendo o acto do seu Conselho Deliberativo na reunião de sabbado proximo, a Portugueza terá decretado o seu suicidio, pois nada mais lhe restará no sport bandeirante.

Movimento Sportivo nas Escolas

EXCURSÕES DO INSTITUTO RABELLO

O Departamento de Cultura Geral, em combinação com o Departamento de Cultura Physica do Instituto Rabello, está organizando um programma de excursões sportivo-pedagogicas para ser iniciado nos primeiros dias do proximo mez de setembro. Já reina bastante enthusiasmo naquelle educandario por essa iniciativa.

JOGOS DE BASKET-BALL NO INSTITUTO LA-FAYETTE

O Instituto La-Fayette, por seu Departamento sportivo está realizando jogos amistosos entre os seus Departamentos, para o melhor apuro possivel das suas equipes que se empenharão em breve, em renhidas partidas.

SPORT FEMININO NO GYMNASIO VERA-CRUZ

Após ter organizado efficientemente a sua turma feminina de natação, está agora o Gymnasio Vera-Cruz empenhado em organizar um forte quadro de Volley-Ball e outro de Basket-ball, pretendendo intervir nos jogos inter-escolares com a melhor forma possivel.

NO COLLEGIO PAULA FREITAS

Está ultimado o programma para a realização do Campeonato interno de Basket-Ball do Collegio Paula Freitas, devendo o mesmo ser iniciado em dia que será brevemente marcado, dependendo apenas da terminação da constituição de alguns quadros que irão intervir no mesmo.

CLINICA DE VIAS URINARIAS

Dr. Samuel Kanitz

Membro da Sociedade de Urologia da Allemanha, ex-assistente dos professores Lichtemberg, Lewin, Joseph de Berlim e Haslinger, de Vienna. Especialista em doenças dos Rins, Bexiga, Prostata, Urethra, Doenças de Senhoras, Diathermia, Ultra violetas. Consultorio: Rua Republica do Perú 15-A, 2.° andar. Telephone 42-3531.

Dentes Claros e Brilhantes — e um Sorriso Attrahente

O Verdadeiro Creme Dental Antiseptico

A FORMULA do Kolynos é scientifica e foi descoberta por um dentista famoso. Sua acção germicida e adstringente sobre os dentes e as gengivas, destroe milhões de germes causadores das manchas e da carie. Kolynos é differente porque contem ingredientes não encontrados nas pastas

communs. Age com segurança sobre os dentes encardidos e os resultados são immediatos.

Lembre-se — Kolynos dura o dobro das pastas communs porque basta usar a metade. E tão concentrado que um centimetro sobre a escova secca é sufficiente. Use-o ainda hoje!

Embelleze seu sorriso com Kolynos

Lembre-se — 1 centimetro é bastante

Sá e Leonidas Serão Punidos?

A direcção do Flamengo estudará o caso dos incidentes do Flamengo x Vasco

Leonidas, que foi aggredido por Patesko entre Marin e Caldeira

Os ... dos incidentes ... do jogo Vasco e Flamengo ... repercussão ... dos nossos ...

Não ... os ... da critica da chronica sportiva.

Emquanto se ... uma ... da de repercussão ... os ... do conflicto ... os rubro-negros perguntam com justa ansiedade: "Sá e Leonidas serão punidos?".

Razão de sobra tem os "fans" do club da Gavea de inquirir sobre a sorte dos dois "cracks", após os acontecimentos tumultuosos. Sá e Leonidas, embora tivessem parte activa na briga com Calocero e Patesko, nada mais fizeram senão defender a sua integridade physica.

Ambos foram aggredidos e defenderam-se.

Ouvimos hontem a direcção ... do Flamengo a proposito. ... não ser possivel uma ... sobre a attitude do seu departamento.

O assumpto será levado á ... da directoria que decidirá a punição ou não de Sá e Leonidas.

... que a ... do rubro-negro ... os seus ... de sportividade e justiça ... sobre a actuação dos seus defensores nos conflictos de domingo ultimo.

Dr. Walter B. Moreira

Molestias de utero, ovarios, partos e operações

RES.: FERREIRA DE ANDRADE, 1? — Tel. 29-2460

CONS.: ARCHIAS CORDEIRO n. 198-sob.

INFORMAÇÕES FINANCEIRAS E COMMERCIAES

CAMBIO

LIBRA — 56$550

Abriu hontem, o mercado de cambio officializado, calmo.

O Banco do Brasil, comprava a libra a 56$550 á vista. Assim ficou, no primeiro fechamento, e abriu e fechou inalterado.

O BANCO DO BRASIL AFFIXOU AS SEGUINTES TAXAS DE CAMBIO OFFICIAL

A' vista — Libra, 56$550; dollar, 11$350; franco, $425; escudo, $510; marco (compensação), 3$500; florim, 6$250; franco suisso, 2$685; idem, belga, 1$910; peso argentino, papel, 3$420 e lira, $595.

CURSO DE CAMBIO OFFICIAL SEGUNDO AS MEDIAS REGISTADAS PELA CAMARA SYNDICAL

A' vista — Londres, 56$530; Allemanha (V. Mark), 3$500 e Hespanha, 1$520.

OURO FINO

O Banco do Brasil comprou hontem, a gramma de ouro na base de 1000 por 1.000 em barra ou amoedado ao preço de 16$700.

CAMBIO LIVRE

Libra, 75$800 — Dollar, 15$200

Hontem, esse mercado operava fraco. Operavam os bancos a 75$800 e a 15$200 e faziam as suas coberturas a 75$ e a 45$, por libra e por dollar, respectivamente.

Ficou fraco, o mercado, no primeiro encerramento. Reabriu e fechou mais calmo.

OS BANCOS ESTRANGEIROS AFFIXARAM AS SEGUINTES TAXAS DE CAMBIO LIVRE

A' vista — Londres, 75$500 a 75$800; Nova York, 15$150 a 15$200; Allemanha, 6$100 a 6$115; Compensação, 5$; Registermark, 4$100; Paris, $570 a $571; Italia, $790; Portugal, $690 a $695; Provincias, $700; Hollanda, 8$360 a 8$390; Belgica, ouro, 2$535 a 2$560; papel, $511 a $512; Suecia, 3$910; Suissa, 3$480 a 3$495; Slovaquia, $530 a 531; Austria, 2$880 a 2$890; Buenos Aires, papel, 4$590 a 4$600; Montevideo, 8$850 a 8$870; Dinamarca, 3$380 a 3$385; Japão, 4$410; Polonia, 2$970; Rumania, $100 e Hespanha, 1$920.

O BANCO DO BRASIL AFFIXOU AS SEGUINTES TAXAS DE CAMBIO LIVRE

A' vista — Libra, 74$750; dollar, 15$; franco, $565; escudo, $680; marco (compensação), 5$; florim, 8$280; franco suisso, 3$445; idem belga, 2$530; peso argentino, papel, 4$575; uruguayo, 8$770 e lira, $800.

CURSO DE CAMBIO LIVRE SEGUNDO AS MEDIAS CALCULADAS PELA CAMARA SYNDICAL

A' vista — Londres, 74$815; Paris, $569; Italia, $789; Rg. Mark, 4$050; V. Mark, 5$; U. Mark, 4$050; Portugal, $693; Belgica (ouro), 2$549; Hespanha, 2$916; Suissa, 3$457; T. Slovaquia, $529; Nova York, 15$047; Buenos Aires, 4$570; Hollanda, 8$335; Japão, 4$481; Austria, 2$882 e Yugo-Slavia, $340.

MOEDAS

Libra, 75$655; dollar, 15$197; franco, $591; franco belga, $510; escudo, $702; peso argentino, 4$558; peso uruguayo, 8$744; peso chileno, $550; Reichsmark, 3$982; lira, $737; peseta, 1$600 e florim, 8$300.

CAMBIO NO EXTERIOR

Abertura de Londres, sobre Nova York, 4.98.32.

Fechamento de Londres, sobre Londres, 4.98.37.

Abertura de Nova York, sobre Nova York, 4.98 5 16.

CAFE'

TYPO 7 — 17$200

Revelou-se, hontem, estavel esse mercado. Na taboa, vigorava o typo 7 a 17$200 por 10 kilos e de manhã foram vendidas 859 saccas. A' tarde negociaram-se mais 1.645, que formaram o total de 2.504, contra 3.442 ditos precedentes.

Fechou este mercado inalterado e calmo.

COTAÇÕES POR 10 KILOS

Typo 3	19$200
Typo 4	18$700
Typo 5	18$200
Typo 6	17$700
Typo 7	17$200
Typo 8	16$900
Ponta commum, café commum	15$700
Idem, fino	25$200

MOVIMENTO ESTATISTICO

Entradas:

Leopoldina 2.841, Maritima 2.246, Armazem Reg. Flum. Rio 1.336, Armazem Reg. Espirito Santo 767, num total de 7.210. Idem, anno passado, não houve. Desde o 1º do mez 98.822, numa media de 6.176. Do 1º de julho 199.401, numa media de 4.242. Do 1º de junho, anno passado, 239.105. Café revertido ao stock desde o 1º de julho 3.201.

Embarques:

Cabotagem, 630. Idem, anno passado. Desde o 1º do mez... 72.049. Do 1º de julho 170.954. Idem, anno passado: 214.394, tendo em stock 696.902. Menos consumo local dos dias 15 e 16, 1.000, tendo em existencia... 695.902. Anno passado, 691.804.

CAFE' A TERMO

1º Pregão

MEZES — VENDEDORES — COMPRADORES E DIFFERENÇA

Contrato "A" (Novo)

Agosto, vendedor 16$860 e comprador 16$850, mais [illegible]

setembro 16$600 e 16$500, mais $100; outubro 16$200 e 16$075, mais $25; novembro 16$150 e 15$r75, mais $50; dezembro ... 16$175 e 16$100, mais $500 e janeiro s/v e 16$800, mais $75 respectivamente.

Vendas 12.500 saccas, estando em posição firme.

2º Pregão

MEZES — VENDEDORES — COMPRADORES E DIFFERENÇA

Contrato "A" (Novo)

Agosto, vendedor 16$800 e comprador 16$775, mais $25; setembro 16$600 e 16$525; outubro 16$375 e 16$275, mais $200 novembro 16$300 e 16$250 mais $275; dezembro 16$275 e 16$150, mais $50 e janeiro 16$200 e ... 16$000, mais $200 respectivamente.

Vendas não houve, estando em posição paralysado.

ASSUCAR

Funccionava, hontem, sustentado, o mercado desse producto.

As negociações foram mais desenvolvidas e os preços se cotavam nas bases de vespera.

Fechou, sustentado este mercado.

MOVIMENTO ESTATISTICO

Entradas 11.429, saidas 10.379 tendo em stock 27.300 ditas.

COTAÇÕES POR 60 KILOS

Branco crystal 60$ a 62$000; mascavos 42$ a 43$000.

ALGODAO

O mercado algodoeiro, hontem, operava estavel e as transacções levadas a effeito foram reduzidos. Corriam os preços nas bases precedentes e o mercado fechou estacionario.

MOVIMENTO ESTATISTICO

Entradas 2.667; saidas 63, tendo em stock 9.096 fardos.

COTAÇÕES POR 10 KILOS

Seridó: typo 3, 68$; typo 4, 40$ e 42$. Sertões: typo 3, 42$, typo 5 40$ e 40$500. Ceará e Mattas: nominal. Paulista: typo 3, 41$ e 42$; typo 4, 36$ a 38$500.

ALGODAO A TERMO

1º Pregão

Agosto, contrato "A" vend. n cotado e comp. 37$500; contrato "B" s.v. e 33$; contrato "C" n cotado; setembro, contrato "A" 39$500 e 37$800; contrato "B" s.v. e 34$500; contrato "C" noã cotado; outuoro contrato "A" s.v. e 38$500; contrato "B" s.v. e 34$; contrato "C" não cotado; novembro, contrato "A" s.v. e 38$; contrato "B" s.v. e 34$; contrato "C" n cot.; dezembro, contrato "B" s.v. e 33$500; contrato "A" s.v. e 38$000; contrato "C" n cot.; janeiro contrato "A" s.v. e 38$000; contrato "B" s.v. e 33$500; contrato "C" n cot.

Vendas não houve estando em posição paralysado.

2º Pregão

Agosto, contrato "A" vend. s vend. e comp. 38$200; contrato "B" s.v. e 34$000; contrato "C" n cot.; outubro contrato "A" 39$500 e 38$500, contrato "B" 36$ e 34$000; contrato "C" n cot.; novembro, contrato "A" 39$500 e ... 38$; contrato "B" 36$ e 34$000; contrato "C" n cot.; dezembro, contrato "A" 39$500 e 38$000; contrato "B" 36$ e 34$; contrato "C" n cotado.

Vendas não houve estando em posição paralysado.

Movimento de vapores

NAVIOS ESPERADOS

DA EUROPA PARA O RIO DA PRATA

Hamburgo e esc., "A. [illegible]" ... [illegible]

Antuerpia e esc., "[illegible]" ... [illegible]

Londres e esc., "[illegible]" ... [illegible]

Genova e esc., "[illegible]" ... [illegible]

Havre e esc., "[illegible]" ... [illegible]

DOS ESTADOS UNIDOS PARA O RIO DA PRATA

Nova York e esc., "[illegible]" ... [illegible]

[illegible]

Um lar feliz
só com
PHILIPS
radioplayer

O Ministerio da Educação e seus serviços de amparo á maternidade e á infancia

A Divisão de Amparo á Maternidade e á Infancia do Ministerio da Educação prosegue na sua actividade, iniciada em outubro de 1934, sob a denominação de "Campanha Nacional pela Alimentação da Criança". No mez de junho entraram em correspondencia com aquella Divisão 31 novos municipios, elevando assim o numero total dos municipios articulados com o Serviço a 631. Elevou-se a 31 o numero dos communicados á imprensa do Districto Federal e a 128 os artigos de divulgação aos jornaes do interior.

Dr. Oswaldo Barbosa

PROF. DE CLINICA MEDICA DA FACULDADE DE MEDICINA DO PARA'

Doenças do figado, estomago, pulm[illegible] e coração. Installações completas de electricidade medicas, raio X alta frequencia, banhos hydro-electricos [illegible] raios ultra vermelhos e ultra-violetas.

EXAMES DE LABORATORIO

CONSULTORIO, 7 de Setembro, 135, 3.º and. [illegible] — Rua Paulino Fernandes, 82 — Botafogo — 26-[illegible]

Hemorrhoidas

Cura radical sem dôr e sem operações, por processos modernos. Doenças ano-rectaes, rectites, estreitamentos, fistulas e doenças venereas. Cirurgia do recto.

Dr. Joaquim de Oliveira

(Assistente do serviço de doenças ano-rectaes da Cruz Vermelha)

Cons.: Rua Visconde Rio Branco, 51-1.º and. Tel. 22-2949 — das 4 1|2 ás 7. Res. 28-0125

GONORRÉA

(AGUDA OU CRONICA)

IMPOTENCIA

Estreitamento da uretra, Fistulas urinarias, cura rapida, sem dor por novo processo. Rins, bexiga, prostata, testiculos, utero, ovarios.

1 ás 6 — BUENOS AIRES, 27-1.º

Dr. Alvaro Moutinho

O Instituto de Venereologia faz questão de se tornar accessivel a todas as classes sociais e, para isso, mantem uma tabela reduzida.

DR. BRANDINO CORRÊA

Molestias do apparelho Genital — Urinario no homem ou na mulher — OPERAÇÕES — Utero, ovarios, prostata, rins, bexiga, etc. Cura rapida por processo moderno sem dôr da

GONORRHÉA

e suas complicações — Prostatites, orchites, cystites, estreitamentos, etc. Diathermia, Darso[illegible] — Rua [illegible] do Perú' numero 23 — sob. das 7 ás 8 e das 14 ás 18 h. Domingos e feriados das 7 ás [illegible]

AOS LEITORES DO DIARIO CARIOCA

1:000$000

em Apolices

Certificado "CITA"

— Duas Apolices de MINAS

— Duas Apolices de S. PAULO

— Duas Apolices de PERNAMBUCO

Com varios premios de 1.000 contos, 500 contos, 200 contos, etc. E' a riqueza ambicionada ou pelo menos a RESERVA DO LAR

Sem Um Real de Dispendio!

Inteiramente GRATIS!

Em sorteios mensaes que serão realizados nos dias 5 de cada mez, ás 15 horas, na séde da "Invicta S. A.", na rua São Pedro, 170, terreo.

1.º premio — Um terreno na Ilha do Governador (Jardim Carioca)

2.º premio — Um Radio Philips (Ultimo modelo 58-A) serie 1937

3.º premio — Uma machina de costura New Home de pedal, com [illegible]

4.º premio — Um conto de réis em apolices [illegible] Cita)

2-Minas, 2-S. Paulo e 2-Pernambuco.

4º Premio do Vº Sorteio

O DIARIO CARIOCA publica diariamente UM COUPON

BASTA REUNIR 10 COUPONS DE 10 DIAS DIFFERENTES (NÃO PRECISAM SER SEGUIDOS) PARA OBTER UM CARTÃO COM DIREITO A CONCORRER AO SORTEIO MENSAL SEM NENHUM DISPENDIO E SEM MAPPAS.

COUPON N.º 15 DIARIO CARIOCA

COMPLETE O CONFORTO DO SEU LAR!

A troca dos coupons pelos cartões para o 5.º sorteio, será feita na Praça Tiradentes, 77 — DIARIO CARIOCA — diariamente, das 12 ás 18 horas, 1.º andar.

NOVOS TELEGRAMMAS RECEBIDOS PELO SR. JOSÉ AMERICO

O sr. José Americo recebeu o seguinte telegramma de Macahé — "Apraz-me communicar a v. ex. que convoquei e presidi, hontem, nesta cidade, uma grande assembléa popular que, unanimemente, entre acclamações, resolveu apoiar a candidatura de v. ex. á suprema magistratura da Nação, no proximo quatriennio. Tomaram parte na Convenção membros da directoria do Partido Renovador Macahense, que venceu nas ultimas eleições por mil e muitos votos, em pleito eleitoral renhido, vereadores da maioria na Camara Municipal, um da minoria, jornalistas, elementos da industria pastoril, membros do commercio, da agricultura e da industria, ferroviarios, damas da nossa sociedade, intellectuaes, o municipio inteiro, na representação de cada uma das suas classes. Falaram na Convenção o leader da maioria na Camara, quatro vereadores da maioria, um da minoria, representantes ferroviarios, operarios em construcção civil, syndicatos de lavradores e jornalistas, elementos da industria pastoril e representantes de todos os districtos do municipio. A assembléa por unanimidade de votos, encarregou seu presidente de dirigir-se a v. ex., com quem me congratulo pelos magnificos resultados da Convenção. Posso assegurar a v. ex. que seu nome será suffragado pela quasi totalidade dos macahenses. Crds. sds. — (a.) Ivair Nogueira Itagiba, presidente do Partido Renovador e prefeito do municipio".

A CAMPANHA NO CEARA'

Do Ceará recebeu o sr. José Americo os seguintes telegrammas:

De Joazeiro — "O povo joazeirense reunido hontem na praça publica em memoravel comicio de que participamos acclamou delirantemente v. ex. como candidato victorioso á presidencia da Republica. Immensa multidão vibrou de enthusiasmo quando oradores, relembrando palavras do saudoso padre Cicero, apontaram realizações de vossa excellencia para a felicidade do povo. A estatistica eleitoral aqui, regista 1.930 eleitores inscriptos e mais 850 qualificações, sendo a grande maioria filiada ao Partido Progressista, que suffragarão o nome de v. ex. Crds. sds. — (aa.) Edgard Arruda, Waldemar Falcão e Olavo Oliveira".

De S. Pedro do Cariry — "Em continuação á propaganda, chegamos hontem á noite, a este municipio, onde tivemos o prazer de observar a perfeita cohesão em torno do seu nome por parte do nosso Partido Republicano Progressista, que representa a quasi totalidade do eleitorado daqui. Hoje, sendo a totalidade de eleitores inscriptos setecentos, devendo elevar-se com a actual qualificação a novecentos, podemos affirmar que os adversarios poderão contar no maximo com 10 % desse eleitorado. Proseguimos viagem para Joazeiro. Cordialmente — (aa.) Edgard Arruda, Waldemar Falcão e Olavo Oliveira".

De Cajazeiras (Parahyba) — "Ao pisar o solo parahybano, em visita a cidade de Cajazeiras, transmittimos ao eminente amigo e grande bemfeitor do nosso Estado, nossas calorosas saudações, reafirmando mais uma vez nossa integral solidariedade a sua candidatura que exprime a salvação do Nordeste e do Brasil. Cds. sds. — (aa.) Edgard Arruda, Waldemar Falcão, Olavo Oliveira, Sterio Gomes, Crisanto Moreira, Brasil Pinheiro e padre Oswaldo Rocha".

A CANDIDATURA JOSÉ' AMERICO, EM GOYAZ E A SUA PROPAGANDA

GOYANIA, 10 de agosto de 1937. (Do correspondente) — Conforme a imprensa vinha noticiando teve logar hontem, nesta capital, a posse dos membros que compõem o Comité Central Eleitoral do Estado Pró Candidatura José Americo, são os seguintes: deputado Herminio Amorim, dr. Zoroastro Artiaga, dr. Camara Filho, dr. Vasco dos Reis, dr. Euclydes Felix de Souza, dr. Guimarães Lima, coronel Licardino de Oliveira Ney, dr. Aderaldo Leo, deputado Oscar Campos Junior, [illegible] Maximiniano da Matta Teixeira, dr. Acary Passos e o dr. Odorico Costa. Ficou constituida a seguinte directoria do Comité Central: presidente, deputado Herminio Amorim, vice-presidente, coronel Licardino de Oliveira Ney; secretario, dr. Zoroastro Artiaga, 2º secretario, dr. Maximiano da Matta Teixeira; thesoureiro, dr. Camara Filho. Essa directoria foi logo empossada. O Comité Central Eleitoral Pró-Candidatura José Americo, tem segundo já foi traçado, um vasto programma a desenvolver, do qual consta excursões ás cidades de Anapolis, Bomfim, Campo Formoso, Pires do Rio, Ipamery, Goyandira, Catalão, isto á margem da Estrada de Ferro no sul do Estado. Em seguida a Caravana do Comité visitará o sudoeste do Estado, o centro e o norte, desenvolvendo assim uma intensa propaganda pró-candidatura José Americo.

Noticias procedentes do interior do Estado, adiantam reinar em todos os municipios, intraduzivel enthusiasmo em torno do nome do ministro José Americo, como candidato á suprema magistratura do paiz.

Depois da posse da directoria, a que nos referimos acima, realizou-se um grande comicio, assistido por numerosa massa popular. Falaram por essa occasião, professor Venerando de Freitas, drs. Vasco dos Reis, Euclides Felix de Souza, Acary Passos, Guimarães Lima, deputado Mario Mendes, dr. Maximiano da Matta Teixeira, dr. Zoroastro Artiaga e o academico Eliafar Abud. Os oradores deputado Mario Mendes e Eliafar Abud, atacaram fortemente o integralismo. Ambos se congratularam com o povo goyano, pelo motivo de repugnarem o fascio, razão por que, a doutrina do sr. Plinio Salgado não tem conseguido medrar no Estado. Todos os oradores exaltaram as virtudes do ministro José Americo, como cidadão e como homem publico, bem assim, a personalidade do governador Pedro Ludovico, a quem Goyaz deve todo esse progresso que hoje observamos com orgulho e desvanecimento.

Os oradores eram interrompidos, de instante a instante com os calorosos applausos da assistencia, notadamente quando pronunciavam o nome do eminente parahybano, ministro José Americo e o governador Pedro Ludovico.

Fizeram os oradores referencias elogiosas á actuação do sr. Getulio Vargas como presidente da Republica, a quem a nacionalidade fica a dever uma somma de serviços inestimaveis, estando nesse numero o Estado de Goyaz, cuja população, grandemente beneficiada pelo illustre gaucho se externa agradecida.

O comicio excedeu todas as expectativas. E o enthusiasmo observado foi uma prova da [illegible] uma affirmação [illegible] da sympathia e do apreço que o povo goyano manifesta pelo candidato nacional, o sr. José Americo.

A CANDIDATURA DO SR. JOSE' AMERICO NO MUNICIPIO DE ALEGRE

O ministro José Americo recebeu o seguinte telegramma:

"Na qualidade de presidente do Directorio Municipal do Partido Social Democratico do Espirito Santo, tenho a honra de communicar a v. ex. que os directorios districtaes e o directorio central do referido partido, reunidos hontem em grande assembléa approvaram por unanimidade entre vibrantes acclamações uma moção de solidariedade e apoio ao seu glorioso nome como candidato ao futuro governo da Republica. Attenciosas saudações. Deputado Sebastião Gama".

A CONCENTRAÇÃO TRABALHISTA DE PIRANGY REALIZOU UM COMICIO

De Pirangy recebeu o sr. José Americo este telegramma:

"Communico-vos que a Concentração Nacional Trabalhista realizou hontem um comicio publico na praça da Estação falando varios oradores. Grande massa popular vibrou pelo nome de v. ex. — Afrodisio Laranjeiras".

MOÇÃO DE SOLIDARIEDADE AO MINISTRO JOSE' AMERICO

A Camara de Vereadores de Alagoinhas, na Bahia, votou por unanimidade uma moção de solidariedade ao ministro José Americo por motivo de sua escolha como candidato á successão presidencial da Republica.

Os senhores Waldemar Fal[illegible]

[illegible]

EM AGUA PRETA, BUQUE, FOI [illegible] MELL [illegible]

[illegible]

EM MAUÁ [illegible] EM GRA[illegible]

[illegible] saudações. Manoel Lima, presidente [illegible]

A ARTE DE EMBELLEZAR

LEITE DE BENJOIM

PREPARADO MARAVILHOSO PARA AMACIAR, ASSETINAR E AFORMOSEAR A PELLE

O Leite de Benjoim Tonifica e rejuvenesce [illegible] imperfeições da pelle, como sejam: pannos, manchas, [illegible] sardas, espinhas, cravos, rugas [illegible]

O Leite de Benjoim é preparado com [illegible] indicado pelas summidades medicas mundiaes.

A' VENDA EM TODAS AS PERFUMARIAS, PHARMACIAS, DROGARIAS, EM TODOS OS ESTADOS DO BRASIL [illegible]

Perfumarias KANITZ

Matriz — Rua Rep. do Perú 94 a 96

Filial — Rua 7 de Setembro, 127 a 129

TOSSE-BRONCHITE

PHYMATOSAN

CURA E FORTALECE

O "Marajó" vae ser incorporado á esquadra

Estando já [illegible] obras de adaptação [illegible] tanque "Marajó" [illegible] do do capitão [illegible] queira e Souza [illegible] Flaminio [illegible] chefe da Estação [illegible] a [illegible]

O Centro Carioca homenageado pela população de Braz de Pina

O "DIARIO CARIOCA", DISTINGUIDO COM APPLAUSOS

Decorreram brilhantemente as festividades do dia de confraternização da população de Braz de Pina, que aproveitou o ensejo para homenagear o Centro Carioca, a benemerita instituição patriotica, que tanto trabalha pela cidade. O nosso director foi igualmente distinguido com expressiva manifestação de apreço, sendo inaltecida a conducta recta do DIARIO CARIOCA.

A's 16 horas, na praça da Estação, perante colossal assistencia, com a prezença dos representantes do sr. presidente da Republica, do interventor no Districto Federal, do secretario do Interior, de representantes da imprensa, de varias instituições, da directoria do Centro Carioca incorporada e numerosos socios, teve logar a grande reunião civica que foi iniciada ao som do Hymno Nacional, cantado pelos alumnos das escolas primarias Antonieta Millet, Olga Frias de Oliveira, Margarida Scavarda e Alice Amaral Peixoto, esta ultima mantida pelo Centro Civico Leopoldinense.

Usou então da palavra o director do Collegio Pedro Primeiro, professor Othon de Silva e Souza, que exaltou o civismo e enalteceu a acção vigorosa do Centro Carioca, em pról da Patria, através de sua obra perseverante. Falou em seguida o representante do Centro Civico Leopoldinense, que reminisciou o passado de Braz de Pina e saudou a imprensa carioca pela valiosa collaboração que dispensa ás reivindicações nacionaes. Fizeram-se ouvir ainda o dr. Messias de Carvalho, suggerindo a idéa de ser instituido o Dia da Criança Leopoldinense, e o vice-presidente do Centro Carioca, capitão Nelson Vieira do Couto, que agradeceu o grande apoio e incentivo da população de Braz de Pina ás iniciativas do Centro Carioca.

Foram feitas após varias demonstrações de canto orpheonico e gymnastica pelas escolas, inclusive do Collegio Pedro Primeiro, que depois desfilaram garbosamente deante das autoridades e do Centro Carioca.

Na séde do Collegio Pedro Primeiro o seu director offereceu um lunch aos convidados.

A grandiosa concentração foi promovida pelo Circulo de Paes e Professores do Collegio Pedro Primeiro, presidido pelo capitão Clausio de Andrade, e pelo Centro Civico Leopoldinense, sob a presidencia do sr. José Millet, tendo os srs. Domingos Caruso e Antonio Vaz Teixeira offerecido a filmagem da ceremonia e os fogos de artificio.

A' noite houve retreta pelas bandas da Policia Militar e Municipal.

A população de Braz de Pina viveu horas de alegria, tendo cercado os directores do Centro Carioca de innumeras attenções, tudo decorrendo em grande ordem e enthusiasmo.

Diario das Escolas

COLLEGIO BAPTISTA

A secretaria do Collegio Baptista avisa a todos os ex-alumnos do Collegio, por nosso intermedio, que a primeira [illegible] de ex-alumnos que responderam ao appello para a [illegible] de estatistica, já se acha preenchida. Esperam [illegible] os directores daquelle estabelecimento de ensino que, os [illegible] ainda responderão ao appello brevemente.

A FESTA AOS EX-ALUMNOS DO VERA CRUZ

Para a festa do proximo sabbado, 21, que o Gymnasio Vera Cruz vae offerecer aos seus ex-alumnos, estão sendo preparadas grandes surpresas. Todos os alumnos bacharelandos de 1937 adheriram á mesma, devendo os homenageados ser servidos pelas alumnas deste anno.

INSTITUTO PETERSEN

No Instituto Petersen está sendo preparada uma reunião literaria em inglez, para todos os seus alumnos deste curso. Taes reuniões vão ser frequentes naquelle Instituto, sendo pensamento do professor Petersen promover outras em francez e italiano, para treinamento dos alumnos, que muito lucrarão com estas reuniões continuas.

U. C. F.

A secretaria da Universidade da Capital Federal avisa aos senhores alumnos por nosso intermedio que o horario para as provas parciaes já se acha affixado na portaria, assim como as instrucções relativas ás referidas provas.

FACULDADE DE SCIENCIAS MEDICAS

(Curso Pré-Medico)

"A Faculdade de Sciencias Medicas reabriu as matriculas do Curso Pré-Medico de accordo com as exigencias da circular n. 1.200 de [illegible] de julho de 1937, expedida pelo Ministerio da Educação. As inscripções acham-se abertas até o dia 31 do corrente, na Secretaria da Faculdade, á rua Mariz e Barros n. 369".

HOMENAGEM AO DR. ESCRAGNOLLE DORIA

Realizar-se-á brevemente a homenagem que os ex-alumnos, amigos, admiradores e collegas do professor Escragnolle Doria lhe prestarão por motivo da sua recente jubilação. Para isso a commissão [illegible] escolha dos homenageadores tem envidado todos os esforços no sentido de ultimar os preparativos necessarios. A lista de adhesões encontra-se por alguns dias mais em poder do sr. Antonio da Rocha Nogueira, no Collegio Pedro II, externato.

FACULDADE DE ODONTOLOGIA E PHARMACIA — FACULDADE DE MEDICINA DA U. C. F.

Iniciaram-se no dia 16 as segundas provas parciaes de 1937, das Faculdades de Medicina e Odontologia e Pharmacia da Universidade da Capital Federal. Só estão sendo chamados os alumnos que estão quites com a thesouraria.

COMMISSÃO REVISORA DO CORPO DOCENTE DA U. C. F.

Reuniu-se no dia 16 pela ultima vez a Commissão Revisora do Corpo Docente da Universidade da Capital Federal, afim de approvar o relatorio final do qual consta o elenco completo do Corpo Docente de todos os cursos mantidos pela Universidade e qual será brevemente publicado.

INSTITUTO PETERSEN

Está sendo organizado o Gremio Literario do Instituto Petersen, o qual dará reuniões semanaes, para o melhor possivel aproveitamento intellectual dos seus alumnos.

COLLEGIO LUIZA DE CASTRO

Foram intensificados os cursos de admissão do Collegio Luiza de Castro, estando em organização novas turmas, assim como o programma dos cursos extensivos que serão criados [illegible] [illegible] afim de que não fiquem prejudicados os exames de admissão aos cursos complementares e secundarios que [illegible] no proximo [illegible].

A FESTA DO PROXIMO SABBADO DO VERA-CRUZ

[illegible]

INSTITUTO [illegible]

[illegible]

CONFERENCIAS [illegible] NO INSTITUTO [illegible]

[illegible]

COLLEGIO LUIZA DE CASTRO

São [illegible] membros do Gremio [illegible] Professor [illegible] a sessão extraordinaria que se realizará no proximo sabbado.

O DIA DA PATRIA E O COLLEGIO BAPTISTA

A direcção do Collegio Baptista pede por nosso intermedio aos seus alumnos que [illegible] [illegible] para a grande [illegible] do "Dia da Patria", sendo obrigatoria a presença de todos os [illegible] para tão patriotica [illegible].

GYMNASIO HEBREU-BRASILEIRO

São avisados por nosso intermedio a todos os alumnos do Gymnasio Hebreu-Brasileiro que os exercicios para a formatura do "Dia da Patria" estão sendo feitos, ás segundas, quartas e sextas-feiras, de 15 ás 17 horas.

A Junta Militar de Therezopolis tem novo secretario

O commandante da 1ª Região Militar approvou a proposta [illegible] para exercer as funcções de Secretario da Junta Militar de Alistamento do Municipio de Therezopolis, no Estado do Rio, do sr. Gabriel Carneiro da Silva, funccionario da Prefeitura do citado municipio, em substituição ao sr. Aurelio Corrêa, de accordo com o paragrapho 2º do artigo [illegible] do Regulamento do Serviço Militar.

"Casa Sucena"

SALDOS

GRANDE VENDA DE SALDOS

VESTIDOS — CHAPÉOS — LINGERIE PARA SENHORAS E CRIANÇAS — ROUPAS BRANCAS PARA HOMEM — ARTIGOS PARA CAMA E MESA — RETALHOS DE SEDAS E MUITAS MIUDEZAS GRANDE UTILIDADE

VISITE OS SEUS ARMAZENS — E — VERIFIQUE OS SEUS PREÇOS

AVENIDA RIO BRANCO, 76/86

ENTRE ALFANDEGA E BUENOS AIRES

Nem mais um ai! Com INSTANTINA a dôr se vae!

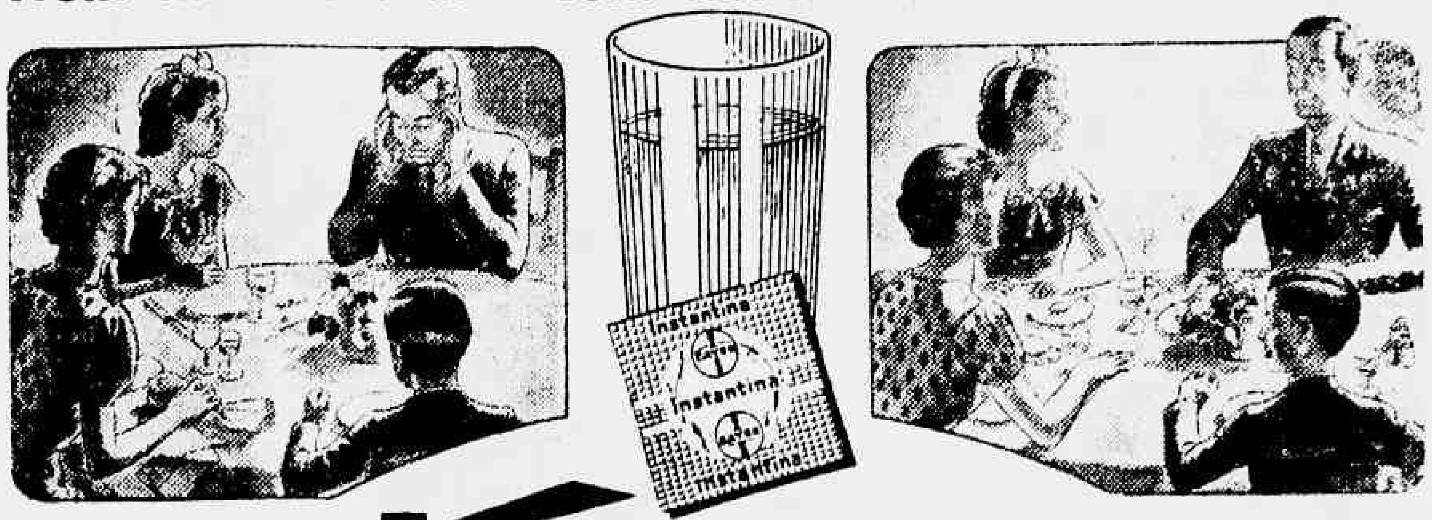

Cada comprimido está envolto em papel Cellophane

Instantina — BAYER

CORTA OS RESFRIADOS E ALLIVIA A DÔR

METRO

O unico cinema no Paiz, dotado de poltronas estofadas e apparelhamento de ar condicionado.

RUA DO PASSEIO, 62 - Tels. 22-6490 e 6141

2 ULTIMOS DIAS! — MEIO DIA 14.25 - 16.55 19.25 e 22 hs.

Jeanette MacDONALD — Nelson EDDY — JOHN BARRYMORE

"Primavera" "Maytime"

POLTRONA 4$400 — ESTUDANTES 2$200

Nenhum film estreado no "Metro" será exhibido em outros Cinemas do Rio antes de passados 60 dias de suas exhibições neste Cinema.

6.ª FEIRA!

JOAN CRAWFORD — WILLIAM POWELL — Robt. MONTGOMERY — FRANK MORGAN

"Ultima Conquista"

"STADT ANATOL"

TERRA EM CHAMMAS

GUSTAV FRÖHLICH — BRIGITTE HORNEY — FRITZ KAMPERS

O DRAMA EMPOLGANTE DA AMBIÇÃO HUMANA! O Petroleo, o "ouro negro" que se incendeia, destruindo tudo, espalhando o terror e a morte, abrindo fendas enormes na terra, qual tumulo de fogo e cinzas! (Improprio para menores de 14 annos)

2.ª FEIRA no ODEON

IMPROPRIO PARA MENORES ATÉ 14 ANNOS

Direcção JACQUES FEYDER

ODIARAM-SE TANTO... QUE ACABARAM ENAMORADOS!

UNITED ARTISTS

ALEXANDER KORDA apresenta

Marlene DIETRICH — Robert DONAT

"O Amôr nasceu do odio" (KNIGHT WITHOUT ARMOR)

Extra: CABARET dos INSECTOS — Symphonia Colorida de WALT DISNEY

SEG. FEIRA — PALACIO

DR. PÊGO DE AMORIM

(Cirurgião do Hospital S. Francisco de Assis)

Cirurgia, Gynecologia e Vias Urinarias

AV. RIO BRANCO, 183-5.º andar — Segundas, quartas, sextas ás 16 1/2 horas

THEATRO MUNICIPAL

Concessionaria — Empreza Artistica Theatral Ltda.

Phone Bilheteria — 42-3105

HOJE — 4.ª-feira, 18 ás 21 horas — 2.ª Recita de Assignatura — HOJE

Rigoletto

Opera em 3 actos de VERDI

[illegible]

Corpo de Baile sob a direcção de MARIA OLENEWA

Solistas: Marcia Gremo, Yuco Lindberg, Madeleine Rosay

Regente: ANGELO FERRARI

[illegible] — SELLO INCLUIDO

Hoje ás 17 horas encerra-se impreterivelmente a assignatura as 7 VESPERAES começando amanhã, 5ª feira, a VENDA AVULSA para a Primeira Vesperal de Domingo, 22, ás 15 horas

SEXTA-FEIRA, 20 — 3ª Recita de Assignatura.

CASA LISTER Ltda.

Rio de Janeiro — RUA S. JOSÉ, 57 — Tel.: 22-0771 — End. Tel. "Cirurgia"

PERITOS em: Installações de hospitaes, consultorios medicos, casas de saude, laboratorios, raios X, Diathermia. GRANDE STOCK em: Instrumentos de cirurgia — Material para consultorios de medicos — Hospitaes — Laboratorios — Accessorios de pharmacia — Material de ensino

Bebam CAFÉ GLOBO O melhor e o mais saboroso

BOM ATE A ULTIMA GOTTA!!!

Guardem as capas que tem valor

O VISPORA PELO RADIO!

Sensacional bonificação sorteio do Club Popular Omega

A's quartas e sabbados pela Radio Educadora, ás 20 horas — Adquira uma inscripção por 2$000 e marque em casa — Premios de 100$000 a 5:000$! Os coupons acham-se á venda á R. URUGUAYANA, 114; na filial, Largo São Francisco, 36 e ainda entre outras casas no Parc Royal — Casa José Silva e Mestre e Blatgé.

Clinica do Dr. FLAVIO PETRARCA DE MESQUITA

Largo da Carioca, 15 (2.º and.) Fone 22-3797

DIARIAMENTE DAS 4 HORAS EM DEANTE

Tratamento moderno e completo da blenorrhagia e suas complicações, no homem e na mulher. Impotencia, cancros venereos e adenites. Analyses clinicas.

Exame pre-nupcial mediante fornecimento de attestado. Doenças do recto e anus. Varizes.

Clinica de Senhoras: Regras escassas, hemorrhagias, corrimentos, [illegible] etc. Diagnostico precoce da gravidez.

THEATRO REPUBLICA

Empresa F. Rodrigues Araujo & Cia. e José Loureiro

HOJE, "soirees" ás 20 e 22 horas A Companhia Portugueza de Revistas com BEATRIZ COSTA apresenta A TRIUMPHAL REVISTA QUE TANTO SUCCESSO ESTA' OBTENDO: "ARRE, BURRO"! "Compère": ALVARO PEREIRA. Brilhante desempenho de toda a Companhia. Lindos bailados! Lindas musicas! Amanhã: ás 20 e 22 horas

Diario Carioca

Rio de Janeiro, Quarta-feira, 18 de Agosto de 1937

ULTIMA HORA SPORTIVA

Espectacular Triumpho do Riachuelo

Abatido o Guanabara pela elevada contagem de 62 x 17 — O Boqueirão sobrepujou o Tijuca T. C.

Effectuou-se na noite de hontem a penultima rodada do Campeonato Carioca de Basket-ball da Liga Carioca de Basket-ball.

Os jogos realizados transcorreram bastante equilibrados e movimentados.

Riachuelo e Boqueirão confirmando as esperanças dos seus "fans", sagraram-se vencedores.

Os matchs offereceram os seguintes resultados:

ABATIDO O GUANABARA POR 62 X 17

RIACHUELO — Sebastião 10, e Adilio 2; Luiz, Ruy 30 e Camillo, Fripinha 8, Jorge 2, Fantasia 2, Varella e Poty 2.

GUANABARA — Weber, Oswaldo 2, Hamilton 1, De Vicenzi 6, Tourinho 8 e Domingos.

Segundos teams — Riachuelo 36 x 9.

Arbitros: Haroldo Oest e João Prata de Souza.

VENCEU O BOQUEIRAO

Desenrolou-se no gymnasio da rua Conde de Bomfim, a peleja Tijuca x Boqueirão.

Conforme era previsto, o gremio garrafa levou a melhor, obtendo a contagem de 31 x 19.

O Boqueirão marcou no primeiro tempo a contagem de 15 x 6.

QUADROS E PONTOS

BOQUEIRAO — Albino 5 e Jocelyn 7; Gleck 9, Fróes 10, Rodolpho, Leite, Adantino e Morella.

TIJUCA — Ibsen 3 e Collibri; Nilo, Lucy e Léo 6; Acylino 7, Levy 2 e Macarrone 2.

1º tempo: Boqueirão 15 x 6.

Final — Boqueirão: 31 x 19.

Segundos teams — Boqueirão: 39 x 26.

Juizes: E. Riehl e Kleber de Carvalho.

"José Americo, criador de riquezas agricolas"

UMA CONFERENCIA DO SR. ALFEU DOMINGUES

Amanhã, quinta-feira, ás 21 horas o sr. Alfeu Domingues, illustre e prestigioso technico em assumptos agricolas occupará o microphone da Radio Inconfidencia, nesta capital, para falar sobre "José Americo, criador de riquezas agricolas".

Essa palestra será irradiada não só no Rio como em Minas Geraes, pela Radio Inconfidencia.

Por falta de gasolina

O AVIÃO-ESCOLA FOI FORÇADO A DESCER ENTRE AS ILHAS DO VIANNA E SANTA CRUZ — FELIZMENTE NÃO HOUVE ACCIDENTES PESSOAES

Entre as ilhas do Vianna e Santa Cruz, verificou-se, hontem, um accidente de aviação, felizmente sem graves consequencias.

Ali, um avião-escola typo P T P BR, pilotado pelo seu proprietario, sr. José Garcia de Souza, foi forçado a fazer uma descida por se ter partido a helice.

O apparelho ficou fluctuando, sendo salvo por uma lancha, que partiu dos estaleiros da Companhia de Navegação Costeira.

O avião que soffreu algumas avarias, foi rebocado para terra, não tendo, felizmente se registado accidentes pessoaes.

Chocaram-se os cargueiros na estação de Nova Iguassu'

NAO HOUVE ACCIDENTES PESSOAES

Mais um desastre de trens verificou-se na madrugada de hontem na estação de Nova Iguassu', feizmente sem dannos pessoaes.

O trem de carga C 3 alcançou a cauda de outro cargueiro da Central do Brasil o C 7, que se achava retido na referida estação.

Os prejuizos foram sem importancia e não houve victimas. O trafego ficou interrompido pelo accidente cerca de sete horas, sendo que os trens de ramal soffreram grandes atrasos.

Em São Gonçalo, um auto-caminhão mata um lavrador e fere gravemente outro

Um auto-caminhão atropelou, em Marambaia, 2º districto de São Gonçalo, dois homens, matando um e ferindo outro, gravemente.

Vinha o vehiculo em excessiva velocidade, em direcção a São Gonçalo, carregado de mantimentos. Ao passar por Marambaia, ao fazer uma curva, atropelou os dois individuos continuando, em maior velocidade a viagem, desviando-se porém, para rumo ignorado.

O morto chamava-se Manoel Ubá, era pardo, de 35 annos presumiveis, solteiro, lavrador, residente no local. O seu corpo foi removido para o necroterio de São Gonçalo.

O que ficou gravemente ferido chama-se Ataulpho José de Carvalho, de 35 annos mais ou menos, casado, branco, lavrador, residente no local. Este ficou no Prompto Soccorro em estado desesperador pois soffreu fractura do craneo.

Compareceu ao local o investigador Mascarenhas, o qual tomou as providencias que o caso requeria, determinando as necessarias syndicancias para a descoberta do chauffeur criminoso.

Falleceu no Hospital Miguel Couto

No Hospital Miguel Couto, onde se encontrava internado, por ter soffrido fractura do craneo, colhido que fôra por um omnibus na rua Professor Azevedo Sodré, falleceu hontem, á noite, o commerciario Pedro Vieira, de côr parda, com 31 annos, solteiro e domiciliado na Fonte da Saudade, nº. 31.

O corpo foi removido para o necroterio do Instituto Medico Legal.

Barbaramente espancado pelo pae

Ao delegado Jayme Praça, foi hontem levada por d. Rosa da Silva, uma queixa contra o seu filho Alexandre Antonio Fonseca, alfaiate, de 27 annos, morador á rua Leandro Martins, 22, que espancava o seu neto menor Nilo, de 6 annos, por motivos sem importancia.

Ainda hontem, por ter a criança ido brincar na rua, o alfaiate deu-lhe tremenda surra, o que motivou o gesto daquella senhora.

O delegado de Protecção á Infancia apprendeu o garoto, deixando-o sob a custodia da avó e instaurou o respectivo processo.

Soccorrido pela Assistencia

Por terem sido victimas de accidentes em varios pontos da cidade, foram hontem medicados no posto central de Assistencia as seguintes pessôas:

Justiniano, branco, de 7 annos, filho de Justiniano Maronher, morador á rua Frolick 69, com fractura da perna esquerda:

— Sebastião Pereira Diniz, branco, de 21 annos, solteiro, conductor da Light, residente á rua Humaytá 165, casa 17, com contusão no frontal e escoriações generalizadas:

— Carlos Castro Alves, branco, de 17 annos, solteiro, commerciario, domiciliado á rua do Livramento 161, com ferimento contuso no braço esquerdo.

No Prompto Soccorro de Nictheroy

Pelo Prompto Soccorro de Nictheroy foram medicadas as seguintes pessoas:

Edelberto Albuquerque, branco, 15 annos, brasileiro, ajudante de mecanico, residente á rua Visconde do Uruguay, 329. Accidentou-se com uma plaina, á rua 1º de Maio 103. Ferida contusa com perda de substancia nos 3º e 4º dedos da mão esquerda.

— Francisco, filho de Manoel Rodrigues, branco, 13 annos, brasileiro, residente no Alcantara. Faca, no local. Ferida contusa no ante-braço esquerdo.

— Abdo da Silva Carvalho, branco, 45 annos, casado, brasileiro, guarda-civil, residente á rua Damasceno, em Petropolis. Colhido por caminhão quando viajava no estribo do bond, á rua Passo da Patria. Contusão na região glutea direita.

— Jono Baptista, branco, 25 annos, solteiro, brasileiro. Quéda de um telhado na rua Visconde do Rio Branco, 77. Fractura da base do craneo. Seu estado é gravissimo.

Ingeriu sulfato de cobre

Medicou-se, hontem, no Posto Central de Assistencia, apresentando symptomas de envenenamento, a infeliz Maria Raymunda Sant'Anna, residente á rua Commandante Mauriti 115.

A victima tentou suicidar-se ingerindo regular quantidade de sulfato de cobre.

O processo contra o procurador do Tribunal de Segurança

FOI PEDIDO O SEU ARCHIVAMENTO

O juiz dr. Carlos de Araujo, da 2ª Pretoria Criminal, deferiu hontem o requerimento apresentado pelo adjunto de procurador dr. João da Silveira Serpa, no qual pedia o archivamento do processo-crime que estava sendo movido pelo deputado pernambucano Domingos Vieira, contra o senhor Hymalaia Vergolino, procurador do Tribunal de Segurança Nacional, apontado como incurso no artigo 303 da Consolidação das Leis Penaes em virtude de um incidente havido entre ambos por occasião do julgamento do governador Lima Cavalcanti.

Imprensado entre o bonde e o caminhão

O INFELIZ COLLEGIAL SOFFREU ESMAGAMENTO DA PERNA ESQUERDA

Na rua Buenos Aires, esquina de Andradas, occorreu hontem, á tarde, doloroso accidente.

O collegial Adalberto Acchetti, com 17 annos de edade, morador á rua Dr. Saldanha, viajava no estribo do bond 504. Ao fazer o electrico, a curva da rua dos Andradas para Buenos Aires, o auto-caminhão n. 8943, dirigido pelo chauffeur Adelino Nogueira de Carvalho, parou, subitamente. O motorneiro não deteve a marcha do seu carro e Adalberto ficou imprensado entre os dois vehiculos, soffrendo, em consequencia, esmagamento da perna esquerda.

Após o desastre o motorneiro imprimiu maior velocidade

O menor Adalberto Acchetti

ao bond, emquanto o chauffeur abandonava o pesado vehiculo, e tambem fugia.

O pobre rapaz foi conduzido ao Posto Central de Assistencia, onde os medicos empregam todos os meios para evitar amputar-lhe o membro esmagado.

A policia do 8º districto tomou conhecimento da triste occurrencia.

Matou o operario com cinco tiros

PRESO O AUTOR DO CRIME DO MORRO DA ARRELIA

Pelos investigadores da subsecção da D. G. I., da Tijuca, foi preso, hontem, Quintino Domingos de Andrade, autor da morte do operario Geraldo Faria, facto esse occorrido sabbado ultimo, no Morro da Arrelia.

Interrogado pelas autoridades do 17º districto, Quintino confessou o crime.

A autoridade vae requisitar sua prisão preventiva.

A ligação ferroviaria entre Iguaba Grande e Cabo Frio

ADIADA A SUA INAUGURAÇÃO

Foi transferida sine die a ligação ferroviaria entre Iguaba Grande e Cabo Frio, que estava marcada para amanhã, dia 19 do corrente mez.

Opportunamente será marcada a nova data da inauguração, que será festiva e terá a presença do presidente da Republica, dr. Getulio Vargas.

Victima de desastrosa quéda

FOI INTERNADA NO HOSPITAL MIGUEL COUTO

Em sua residencia, á rua 12 de Março nº. 59, foi victima hontem, á noite, de desastrosa quéda, soffrendo, em consequencia fractura do craneo, a joven Maria Moreira, de côr branca, com 19 annos de idade, solteira e brasileira.

Levada por uma ambulancia ao Hospital Miguel Couto ahi recebeu Maria Moreira, os primeiros curativos, sendo, em seguida, hospitalizada em estado grave.

Congresso Syndical de Odontologia

Patrocinado pelo Syndicato Odontologico Brasileiro e pela Federação dos Syndicatos dos Cirurgiões Dentistas de S. Paulo, foi realizada hontem, na séde da S. O. B., á rua Chile numero 25, uma reunião para ser organizada a directoria que orientará o 1º Congresso Syndical de Odontologia, a realizar-se nesta capital, em 8 de dezembro do corrente anno, comprehendendo tambem uma grande exposição de artigos dentarios.

A directoria ficou assim organizada:

Conselho Director — Presidente, dr. Lauro da Silva Rosado; vice-presidente, dr. Wenefledo de Toledo; secretario geral, dr. Luiz Lins de Souza; 1º secretario, dr. José Faro Leal; 2º secretario, dr. Aubert Ferreira Alves; 1º thesoureiro, dr. Julio Leão Mendonça; 2º thesoureiro, dr. Raphael Valverde.

Conselho dos Estados — Bahia, professor Diogo Peltier de Queiroz; Pernambuco, dr. Hamilton Guimarães; Alagôas, dr. Oswaldo Costa; Espirito Santo, professor Antonio Pantoja; Paraná, dr. Nelson Corrêa; Sergipe, dr. Alvaro da Costa Barros; Ceará, dr. Tancredo de Carvalho; Parahyba, dr. Paulo Borges; Rio Grande do Norte, dr. Pericles Leite; Maranhão, dr. José Clementino Lisbôa; Pará, dr. José Pingarilho; São Paulo, dr. Vicente de Paula Souza e Silva; Minas, dr. J. M. Silva Campos; Santa Catharina, dr. Acilio Accacio; Rio Grande do Sul, professor Cirne Lima.

Baleado por um malandro

O MILITAR FOI INTERNADO NO H. C. E.

O soldado João Paulo da Silva, preto, de 32 annos de edade, solteiro, pertencente ao Batalhão de Guardas, encontrava-se hontem, á noite, na rua Francisco Eugenio, proximo á gare da Leopoldina, quando foi provocado por um malandro, que lhe era desconhecido. O soldado repelliu o insulto, sendo então alvejado a tiros de revolver pelo "bamba", recebendo um ferimento transfixante na perna esquerda.

O militar ferido foi levado em ambulancia da Assistencia Municipal ao Posto da praça da Republica, onde foi devidamente medicado e removido, a seguir, para o Hospital Central do Exercito, ahi ficando internado.

O aggressor, cuja identidade ninguem sabia informar no local do crime, deu as de Villa Diogo após a pratica da covarde façanha.

Tratar-se-á de um aborto criminoso?

O CADAVER DA INFELIZ SENHORA FOI REMOVIDO PARA O NECROTERIO DO INSTITUTO MEDICO LEGAL

No Hospital da Pró-Matre falleceu, na manhã de hontem, a domestica Geny de Freitas, com 27 annos de edade, casada, residente á rua Cosme Velho 129, quarto 2, que ali déra entrada, ante-hontem, em estado grave.

O medico de serviço, na impossibilidade de affirmar tratar-se ou não de um aborto criminoso, communicou-se com o commissario Ataliba, do 9º districto, solicitando a remoção do cadaver para o necroterio do Instituto Medico Legal.

O "changeur" do Casino da Urca queria ganhar na certa

E FUGIU COM 10:500$000 QUE LEVAVA PARA UMA DAS MESAS DE JOGO

O "changeur" do Casino da Urca, Orlandino Cardoso, aguardava, apenas, uma opportunidade para dar um golpe decisivo no seu destino. Diariamente, contemplava elle o espectaculo das surpresas da sorte, vendo verdadeiras fortunas serem disputadas no panno verde. Aquillo já não lhe despertava a menor emoção. O que lhe interessava era uma opportunidade para se enriquecer, uma parada certa, infallivel. E esse momento chegou, hontem, quando Orlandino de Souza, que reside no Andarahy, saiu da thesouraria e dirigia-se com dez contos e quinhentos mil réis, para uma das salas de jogo. Em meio do caminho, porém, o homem mudou de resolução e tratou de fugir.

Minutos depois o chefe da portaria do Casino, sr. Oswaldo Loureiro Duarte, deu por falta do funccionario, apressando-se em communicar a occurrencia ao commissario Thomé.

Varios investigadores sairam, então, no encalço do fugitivo. Foram ter á sua residencia. Não estava. Mais tarde os policiaes tiveram denuncia de que o "changeur" devia encontrar-se em companhia da amante, á rua da Constituição. Ali foi elle preso. Já estava de passagem comprada, afim de embarcar para o Pará.

Orlandino está sendo devidamente processado.

A CAMPANHA AMERICANA FRAGOROSAMENTE BATIDA POR UMA QUADRILHA DE PUNGUISTAS

Uma commissão da Alliança Democratica dos Maritimos, hontem á noite, na redacção do DIARIO CARIOCA

(Conclusão da 1ª pag.)

batida sua carteira, contendo doze contos, segundo annunciou o noticiario policial.

Incontestavelmente, a "Campanha Americana" foi vencida em Minas pela brilhantissima efficiencia dessa famosa quadrilha de punguistas. Desta vez, o "team" da U. D. B. foi espectacularmente batido em materia de publicidade: o "score" foi de 6 x 0!

* * *

O sr. José Americo esteve hontem á tarde no Ministerio da Justiça, tendo conferenciado demoradamente com o sr. José Carlos de Macedo Soares, titular da pasta politica.

REGRESSAM A FLORIANOPOLIS O GOVERNADOR NEREU RAMOS

Passageiros do hydro-avião da linha gaucha da Panair, regressaram hontem para Florianopolis, o dr. Nereu Ramos e sua esposa, a cujo embarque compareceram amigos e correligionarios, além de pessoas das relações pessoaes do casal.

Tendo partido ás 8 horas da manhã do Aeroporto Santos Dumont, aquelle apparelho da Panair chegou pouco depois de meio-dia a Florianopolis.

O SR. VERGNIAND WANDERLEY NA RESIDENCIA DO SR. JOSE' AMERICO

Esteve na residencia do sr. José Americo o sr. Vergniand Wanderley, prefeito de Campina Grande, tendo conferenciado longamente com o candidato nacional.

ALLIANÇA DEMOCRATICA DOS MARITIMOS, AO DR. JOSE' AMERICO

Esteve em nossa redacção hontem, uma numerosa commissão dos Trabalhadores Maritimos, que veiu communicar a fundação da "Alliança Democratica dos Maritimos", para congregar todos os trabalhadores do mar que apoiam a candidatura do sr. José Americo de Almeida.

Hontem, mesmo, a Commissão esteve em casa do eminente candidato nacional para communicar-lhe a fundação da nova agremiação politica e convidal-o para o grande comicio que será realizado, no dia 4 de setembro, na praça Barão de Tefé (Ponto do Cabo).

Juntamente com os maritimos foram os representantes do Partido Nacional dos Servidores do Estado.

Falou o sr. Olympio Vasques, pelos maritimos, e o sr. Manoel Annibal Faria, pelos funccionarios.

Os maritimos dirigiram a todos os seus companheiros um manifesto redigido nos seguintes termos:

PROCLAMAÇÃO AOS MARITIMOS

"Homens do mar! Estaes entregues a um labor quotidiano, trabalhando hoje para o sustento do dia de amanhã, preoccupados com a vossa familia e pouco tempo vos sobra para cuidar dos interesses collectivos da vossa numerosa classe. No entanto, é necessario que olheis para os vossos syndicatos para a vossa classe, para a situação dos vossos companheiros. Quando todos trabalham com um só objectivo que é o bem geral, os resultados só poderão ser bons e uteis para todos. Os vossos syndicatos, segundo o espirito da lei que os rege não podem interferir na politica, e, por isto mesmo, estão impedidos de pleitear politicamente, medidas justas, direitos incontestaveis para toda a classe.

Emquanto que agrupamentos politicos, sem nenhuma expressão eleitoral obtêm as maiores vantagens, as classes maritimas, especialmente, a dos trabalhadores, nada têm, nada conseguem nem no terreno das suas aspirações minimas. Emquanto isto succede, suppostos cabos eleitoraes, imaginarios leaderes politicos, influentes manobreiros, andam nos escriptorios eleitoraes, vendendo os votos sagrados e leaes dos trabalhadores. Nem na Camara, nem no Conselho Municipal, não temos elementos que, com lealdade, defendam e cuidem dos nossos vitaes interesses.

As perseguições injustas continuam, a lei das 8 horas é burlada, as irregularidades continuam num crescendo assustador: dia a dia. Não obtemos as minimas aspirações de classe, unicamente, porque não tivemos até hoje uma organização politica que fosse a expressão grandiosa da nossa verdadeira força eleitoral. A politica do Districto Federal está desarticulada, reina a confusão, os politicos profissionaes, andam as tontas, sem saber onde segurarem. E' tempo pois, de unirmos as classes trabalhadoras maritimas, numa grande organização politica, articulando-a com os trabalhadores terrestres e os pequenos funccionarios da União e, juntos, pleitearmos as medidas justas que venham amparar as nossas familias pelo beneficio collectivo que possamos obter.

Companheiros, se conseguirmos uma organização forte e unida trabalhando como até hoje, pelo Brasil e pela nossa prosperidade, impondo o respeito ás leis, obteremos pelo menos, as nossas minimas reivindicações.

O nosso lema será: — FRATERNIDADE; a nossa legenda: — PELA FAMILIA.

Pugnaremos pela candidatura presidencial do dr. José Americo de Almeida, como candidato legitimamente brasileiro e que, como conhecedor da vida nacional, poderá conduzir o Brasil aos seus grandiosos destinos.

Quanto á politica do Districto Federal, nos manteremos neutros até que o ambiente se esclareça. Nenhum politico falará em nosso nome, assim como desautorisamos qualquer conchavo feito em nosso nome. Precisamos comprehender que o voto do trabalhador não se vende, nem se empresta. Elle é um voto sagrado, que deve reflectir a consciencia esclarecida de uma vontade. A nenhum dos politicos em actividade do Districto Federal devemos favores, pois que, alguma coisa que por nós fizeram, já foram recompensados. Assim pois, estaremos em liberdade para nos organizarmos efficientemente sem a intromissão de elementos adventicios, que só servem para perturbar o nosso ambiente.

Em vista de nenhuma organisação haver neste sentido, os taifeiros, foguistas e marinheiros, resolveram fundar a "Alliança Democratica dos Maritimos", esperando para a mesma, a adhesão de todas as classes dos trabalhadores de Mar e de Terra.

Avante pois, que teremos a ajuda indispensavel da imprensa carioca pela nossa libertação politica, libertação do jugo da politicagem profissional".

Rio de Janeiro, 15 de agosto de 1937. Pela commissão, (ass. Olympio N. Vasques, Arnou Teixeira, Benjamim R. Seabra e João Guerra.

A CAMARA MUNICIPAL DA CAPITAL BAHIANA REAFFIRMA SEU APOIO A' CANDIDATURA NACIONAL

Da capital bahiana recebeu o sr. José Americo o seguinte telegramma:

"Tenho a honra de communicar a v. ex. que a Camara Municipal da cidade de São Salvador, capital da Bahia, ao reabrir hoje os trabalhos da 2ª sessão semestral, periodo legislativo de 1937, approvou a seguinte moção: A Camara Municipal, inspirada pelos mais radicados sentimentos de civismo, manifesta seu decidido apoio á candidatura do preclaro brasileiro dr. José Americo de Almeida á presidencia da Republica, assegurando-lhe sua plena solidariedade. (a) Bezerra Lopes, presidente."

A CAMPANHA NO MARANHAO

S. LUIZ DO MARANHAO, 15 (D. C.) — Depois de haver percorrido o municipio de S. Bernardo, onde teve enthusiastica recepção, seguiu para S. Quiteria, acompanhado do prefeito Benedicto Romão e do academico Raymundo Santos, o deputado Magalhães de Almeida, que foi acolhido festivamente pelos seus correligionarios e varias familias. Em ambos os municipios realizaram comicios pela candidatura do sr. José Americo perante enorme assistencia, salientando-se os discursos do deputado Magalhães e do academico Santos, que despertaram [illegible] applausos.

Os excursionistas [illegible] com o mesmo objectivo para a cidade do Brejo.

O governador catharinense e sua esposa, num grupo de amigos á entrada do Aeroporto da Panair, por occasião do seu regresso, hontem para Florianopolis

A lamparina explodiu

E O MECANICO SOFFREU QUEIMADURAS DE 1º E 2º GRA'OS, NO TRONCO

Apresentando queimaduras de 1º e 2º grãos no tronco, medicou-se no Posto de Assistencia do Meyer o allemão Carlos Schmacher, branco, de 24 annos, residente á rua Carlos Castro 61, em Anchieta.

A victima, que é mecanico, fazia uns reparos em sua residencia, manejando uma lamparina a gazolina, quando em dado momento a mesma explodiu, produzindo as queimaduras acima.

Colhido por um trem

O MENOR TEVE O CRANEO FRACTURADO

O menor Antonio, pardo com 14 annos de edade, filho de Manoel de Oliveira, residente á rua Honorio Gurgel sem numero foi colhido por um trem, quando atravessava a linha ferrea, na estação de Rocha Miranda.

O infeliz menor soffreu fractura do craneo, sendo medicado no Posto do Meyer e em seguida removido para o Hospital do Prompto Soccorro em estado grave.

Baleado por um desconhecido

Apresentando um ferimento penetrante, produzido por arma de fogo, acha-se internado no Prompto Soccorro o joven Cassiano da Silva, branco, de 15 annos, estudante, residente á rua Francisco Portella 1 379.

Ao ser medicada a victima declarou que fôra aggredida por um desconhecido.

A policia [illegible] no sentido de esclarecer o facto e capturar o aggressor.